LASPRO
CONSULTORES

EXCELENTÍSSIMO SENHOR DOUTOR JUIZ DE DIREITO DA 7ª VARA CÍVEL DA COMARCA DE RIBEIRÃO PRETO DO ESTADO DE SÃO PAULO.

Recuperação Judicial
Processo nº 1001034-71.2016.8.26.0506

LASPRO CONSULTORES LTDA, neste ato representada pelo **DR. ORESTE NESTOR DE SOUZA LASPRO,** nomeada Administradora Judicial nos autos da Recuperação Judicial em epígrafe, requerida por **SPEL ENGENHARIA LTDA. E OUTRAS – GRUPO SPEL** vem respeitosamente, à presença de Vossa Excelência, com fulcro no artigo 22, II, "a" e "c" da Lei n° 11.101/2005 apresentar **Relatório das Atividades das Recuperandas**, referente ao período de **setembro e outubro de 2020**.

Brasil
Rua Major Quedinho, 111 - 18º andar
01050-030 - São Paulo
www.lasproconsultores.com.br
Fone: +55-11-3211-3010
Fax: +55-11-3255-3727

Itália
Edoardo Ricci Avvocati
Via Visconti di Modrone nº 8/10
20122 - Milão
www.edoardoricci.it
Fone: + 39-02 79 47 65
Fax: + 39-02 78 44 97

Este documento é cópia do original, assinado digitalmente por ORESTE NESTOR DE SOUZA LASPRO e Tribunal de Justica do Estado de Sao Paulo, protocolado em 12/01/2021 às 19:23 , sob o número WRPR21700063855
Para conferir o original, acesse o site https://esaj.tjsp.jus.br/pastadigital/pg/abrirConferenciaDocumento.do, informe o processo 1001034-71.2016.8.26.0506 e código 6F79C28.

LASPRO CONSULTORES

Sumário

I. INTRODUÇÃO 4
II. DA SITUAÇÃO ECONÔMICO-FINANCEIRA 5
SPEL ENGENHARIA LTDA 6
A. Balanço Patrimonial 6
B. Demonstração do Resultado do Exercício 15
C. Fluxo de Caixa 18
D. Funcionários 19
E. Impostos 19
ART SPEL INDÚSTRIA E COMERCIO LTDA 19
A. Balanço Patrimonial 19
B. Demonstração do Resultado do Exercício 26
C. Fluxo de Caixa 28
D. Funcionários 29
E. Impostos 29
EDISPEL CONSTRUTORA E INCORPORADORA LTDA 29
A. Balanço Patrimonial 29
B. Demonstração do Resultado do Exercício 36
C. Fluxo de Caixa 38
D. Funcionários 38
E. Impostos 38
III. PLANO DE RECUPERAÇÃO JUDICIAL 38
IV. PENDÊNCIAS 42
V. DILIGÊNCIA 43

Brasil
Rua Major Quedinho, 111 - 18º andar
01050-030 - São Paulo
www.lasproconsultores.com.br
Fone: +55-11-3211-3010
Fax: +55-11-3255-3727

Itália
Edoardo Ricci Avvocati
Via Visconti di Modrone nº 8/10
20122 - Milão
www.edoardoricci.it
Fone: + 39-02 79 47 65
Fax: + 39-02 78 44 97

Este documento é cópia do original, assinado digitalmente por ORESTE NESTOR DE SOUZA LASPRO e Tribunal de Justica do Estado de Sao Paulo, protocolado em 12/01/2021 às 19:23 , sob o número WRPR21700063855
Para conferir o original, acesse o site https://esaj.tjsp.jus.br/pastadigital/pg/abrirConferenciaDocumento.do, informe o processo 1001034-71.2016.8.26.0506 e código 6F79C28.

LASPRO
CONSULTORES

VI. CONCLUSÃO 53

VII. DO ENCERRAMENTO 54

Brasil
Rua Major Quedinho, 111 - 18º andar
01050-030 - São Paulo
www.lasproconsultores.com.br
Fone: +55-11-3211-3010
Fax: +55-11-3255-3727

Itália
Edoardo Ricci Avvocati
Via Visconti di Modrone nº 8/10
20122 - Milão
www.edoardoricci.it
Fone: + 39-02 79 47 65
Fax: + 39-02 78 44 97

Este documento é cópia do original, assinado digitalmente por ORESTE NESTOR DE SOUZA LASPRO e Tribunal de Justica do Estado de Sao Paulo, protocolado em 12/01/2021 às 19:23 , sob o número WRPR21700063855
Para conferir o original, acesse o site https://esaj.tjsp.jus.br/pastadigital/pg/abrirConferenciaDocumento.do, informe o processo 1001034-71.2016.8.26.0506 e código 6F79C28.

LASPRO CONSULTORES

I. INTRODUÇÃO

1. Aos 15 de janeiro de 2016 as requerentes ingressaram com pedido de Recuperação Judicial, devido à crise de liquidez causada pelo impacto negativo direto em suas atividades, advindos da redução, nos últimos anos, dos serviços e obras contratadas pelos governos federal, estaduais e municipais e pelo aumento dos preços dos insumos, impactando o fluxo de caixa. O deferimento foi concedido aos 05 de fevereiro de 2016, para as seguintes empresas:

- **SPEL ENGENHARIA LTDA.**, situada a Rodovia Abrão Assed s/nº, Bairro Zona rural, Km 53 + 200m, município de Ribeirão Preto, inscrita no CNPJ sob nº 50.426.386/0001-76, com inicio das atividades em 26 de dezembro de 1978, tem como objeto social a atividade de terraplenagem, pavimentação, urbanismo, construção civil em geral, serviços de concretagem, usinagem de concreto e asfalto, locação de máquinas e veículos, fabricação de artefatos de concreto de cimento, comércio de materiais para construção geral, compra e venda de imóveis, locação, desmembramento, loteamento de terrenos, incorporação imobiliária e construção de imóveis para venda e limpeza urbana em geral.
  - Quadro Societário:

SOCIOS	QUOTAS	VALOR	%
IEDA GUEDES PINHEIRO	2700000	R$ 2.700.000,00	40%
LEONEL MASSARO	1350000	R$ 1.350.000,00	20%
MARIO FRANCISCO COCHONI	2700000	R$ 2.700.000,00	40%
Total		R$ 6.750.000,00	100%

- **ART SPEL INDÚSTRIA E COMÉRCIO LTDA.**, situada a Rodovia Abrão Assed, s/nº, Bairro Zona rural, Km 53 + 300m, município de Ribeirão Preto, inscrita no CNPJ sob nº 57.762.882/0001-40, com inicio das atividades em 24 de junho de 1987, tem como objeto social a atividade de indústria e comércio de artefatos de concreto, prestação de serviços de engenharia, pavimentação, urbanismo, construção civil em geral, serviços de concretagem, usinagem de concreto e asfalto, terraplenagem em geral, serviços auxiliares e

Este documento é cópia do original, assinado digitalmente por ORESTE NESTOR DE SOUZA LASPRO e Tribunal de Justica do Estado de Sao Paulo, protocolado em 12/01/2021 às 19:23 , sob o número WRPR21700063855
Para conferir o original, acesse o site https://esaj.tjsp.jus.br/pastadigital/pg/abrirConferenciaDocumento.do, informe o processo 1001034-71.2016.8.26.0506 e código 6F79C28.

complementares por conta própria e de terceiros, comércio de materiais para construção, locação de máquinas e equipamentos e instalações próprias.

- Quadro Societário:

SOCIOS	QUOTAS	VALOR	%
IEDA GUEDES PINHEIRO	400	R$ 400,00	40%
LEONEL MASSARO	200	R$ 200,00	20%
MARIO FRANCISCO COCHONI	400	R$ 400,00	40%
Total		R$ 1.000,00	100%

- **EDISPEL CONSTRUTORA E INCORPORADORA LTDA.**, situada a Rodovia Abrão Assed, nº 53, Bairro Zona Rural, Km 53 + 250m, município de Ribeirão Preto, inscrita no CNPJ sob nº 68.906.932./0001-31, com inicio das atividades em 01 de setembro de 1992, tem como objeto social a atividade de construção civil em geral, incorporação e participação de empreendimentos imobiliários, por conta própria ou de terceiros, terraplenagem, pavimentação, urbanismo, infraestrutura, comércio de minerais não metálicos, tais como: pedras para construção, britadas, cimentos, chapas, telhas, tubos e fibrocimento e outros produtos de minerais não metálicos.
  - Quadro Societário:

SOCIOS	QUOTAS	VALOR	%
IEDA GUEDES PINHEIRO	400000	R$ 400.000,00	40%
LEONEL MASSARO	200000	R$ 200.000,00	20%
MARIO FRANCISCO COCHONI	400000	R$ 400.000,00	40%
Total		R$ 1.000.000,00	100%

II. DA SITUAÇÃO ECONÔMICO-FINANCEIRA

2. Cabe observar que as Recuperandas são as responsáveis pelo fornecimento das informações acerca de suas atividades contempladas neste Relatório inclusive sob as penas do artigo 171, da Lei 11.101/05.

Este documento é cópia do original, assinado digitalmente por ORESTE NESTOR DE SOUZA LASPRO e Tribunal de Justica do Estado de Sao Paulo, protocolado em 12/01/2021 às 19:23 , sob o número WRPR21700063855
Para conferir o original, acesse o site https://esaj.tjsp.jus.br/pastadigital/pg/abrirConferenciaDocumento.do, informe o processo 1001034-71.2016.8.26.0506 e código 6F79C28.

3. A situação operacional é apresentada a partir dos documentos solicitados as Recuperandas conforme: **(A)** Balanço Patrimonial; **(B)** Demonstração do Resultado do Exercício; **(C)** Fluxo de Caixa; **(D)** Funcionários; e, **(E)** Impostos.

4. As informações que seguem nos Balanços Patrimoniais, foram compiladas dos balancetes mensais de agosto de 2020, reportado em relatório anterior, a outubro de 2020, os quais foram disponibilizados pelas Recuperandas.

SPEL ENGENHARIA LTDA

A. Balanço Patrimonial

5. O **Disponível** apresentou relevante redução em setembro de 2020 no valor de R$ 7.796 (sete mil, setecentos e noventa e seis reais) em relação a agosto de 2020, em outubro de 2020, apresentou acréscimo de R 2.606 (dois mil, seiscentos e seis reais), finalizando o período com saldo de R$ 3.224 (três mil, duzentos e vinte e quatro reais), segregados em:

- **Caixa Matriz**: nos meses de setembro e outubro de 2020, registraram movimentações de entradas e saídas, de aproximadamente R$ 125.000 (cento e vinte e cinco mil reais), encerrando o período analisado com saldo de R$ 5.025 (cinco mil, e vinte e cinco reais).
    - Como já reportado em relatório anterior, a alínea **Caixa**, dentro do conceito contábil, é a denominação de conta que registra valores dos recursos imediatamente disponíveis, para efetuar pagamentos, causando estranheza a grandeza dos valores movimentados mensalmente, sendo necessários maiores esclarecimentos sobre a movimentação dessa conta, bem como a possibilidade da mesma estar atrelada a alguma Instituição Financeira.

Este documento é cópia do original, assinado digitalmente por ORESTE NESTOR DE SOUZA LASPRO e Tribunal de Justica do Estado de Sao Paulo, protocolado em 12/01/2021 às 19:23 , sob o número WRPR21700063855
Para conferir o original, acesse o site https://esaj.tjsp.jus.br/pastadigital/pg/abrirConferenciaDocumento.do, informe o processo 1001034-71.2016.8.26.0506 e código 6F79C28.

LASPRO CONSULTORES

- **Depósitos Bancários Á Vista**: comportam as contas correntes, tendo apresentado movimentação média mensal de R$ 63.000 (sessenta e três mil reais) no período analisado, entre entradas e saídas, perfazendo em outubro de 2020, o saldo de -R$ 4.837 (quatro mil, oitocentos e trinta e sete reais negativos), contrários à natureza da conta contábil.
  - Foram disponibilizados extratos bancários dos bancos Santander conta 13.00682-9 condizente com os saldos contábeis dos períodos em análise.
  - Referente ao Banco Sicoob, c/c 42.645-8 os valores dos extratos apresentados, estão condizentes com os saldos contábeis, porém nota-se que a empresa apresenta saldo devedor junto ao banco nos meses de setembro e outubro de 2020 finalizando o período com – R$ 7.766 (sete mil, setecentos e sessenta e seis reais negativos).
    - ✓ Os demais extratos bancários relativos à Caixa Econômica Federal e Santander conta 13220207-5, não foram disponibilizados.
- **Outros Créditos**: não apresentaram movimentação no período analisado, mantendo o saldo de R$ 4.790 (quatro mil, setecentos e noventa reais) em outubro de 2020, relativos a Cauções Diversas – Dursarp Rib. Preto.

6. No período analisado, os valores a receber de **Clientes** apresentam reduções mensais de 1%, totalizando em outubro de 2020, a quantia de R$ 2.192.720 (dois milhões, cento e noventa e dois mil, setecentos e vinte reais), onde, 72% dos recebíveis estão concentrados em quatro clientes:

Clientes - R$	ago/20	set/20	out/20
Prefeitura de Ribeirão Preto	666.118	666.118	666.118
SVN Empreendimentos e Construções	438.275	438.275	438.275
Talude Consruções S/A	351.500	351.500	351.500
Pagano III Empreendimentos Imobiliários	131.087	131.087	131.087
Subtotal	**1.586.980**	**1.586.980**	**1.586.980**
Demais Clientes	628.740	615.740	605.740
Total Geral	**2.215.720**	**2.202.720**	**2.192.720**

Fonte : Balancete de Verificação agosto, setembro e outubro/2020

Brasil
Rua Major Quedinho, 111 - 18º andar
01050-030 - São Paulo
www.lasproconsultores.com.br
Fone: +55-11-3211-3010
Fax: +55-11-3255-3727

Itália
Edoardo Ricci Avvocati
Via Visconti di Modrone nº 8/10
20122 - Milão
www.edoardoricci.it
Fone: + 39-02 79 47 65
Fax: + 39-02 78 44 97

Este documento é cópia do original, assinado digitalmente por ORESTE NESTOR DE SOUZA LASPRO e Tribunal de Justica do Estado de Sao Paulo, protocolado em 12/01/2021 às 19:23 , sob o número WRPR21700063855
Para conferir o original, acesse o site https://esaj.tjsp.jus.br/pastadigital/pg/abrirConferenciaDocumento.do, informe o processo 1001034-71.2016.8.26.0506 e código 6F79C28.

LASPRO CONSULTORES

- 13% dos recebíveis foram antecipados através de **Duplicatas Descontadas**, equivalente à quantia R$ 282.113 (duzentos e oitenta e dois mil, cento e treze reais), alocados no passivo circulante, não apresentando movimentação no ano de 2020, perfazendo recebíveis liquido de R$ 1.910.607 (um milhão, novecentos e dez mil, seiscentos e sete reais).
- Não foram disponibilizados relatórios financeiros de contas a receber e duplicatas descontadas para validação dos saldos contábeis apresentados.

7. Composto por imóveis destinados a venda, os **Estoques** não apresentaram movimentação no período analisado, mantendo o saldo de R$ 22.983.354 (vinte e dois milhões, novecentos e oitenta e três mil, trezentos e cinquenta e quatro reais), representando 62% do ativo total em outubro de 2020.

- Não foi disponibilizado relatório com a composição de Estoques dos períodos analisados, não sendo possível validar o saldo contábil do período.

8. Os **Impostos a Recuperar** permaneceram com créditos compensáveis de R$ 264.087 (duzentos e sessenta e quatro mil e oitenta e sete reais) em outubro de 2020, sendo que 48% referem-se à CSLL Contribuições.

Tributos a Recuperar	out/20
CSLL Retenções	126.310
IRRF a Recuperar	50.518
Retenções INSS 0.S 209	42.049
CSLL Retido a Recuperar	18.584
COFINS Retenções	15.561
Contribuição Social Estimativa	7.693
PIS Retenções	3.372
	264.087

- Não foram disponibilizados nos períodos analisados apurações dos referidos impostos.

Brasil
Rua Major Quedinho, 111 - 18º andar
01050-030 - São Paulo
www.lasproconsultores.com.br
Fone: +55-11-3211-3010
Fax: +55-11-3255-3727

Itália
Edoardo Ricci Avvocati
Via Visconti di Modrone nº 8/10
20122 - Milão
www.edoardoricci.it
Fone: + 39-02 79 47 65
Fax: + 39-02 78 44 97

Este documento é cópia do original, assinado digitalmente por ORESTE NESTOR DE SOUZA LASPRO e Tribunal de Justica do Estado de Sao Paulo, protocolado em 12/01/2021 às 19:23 , sob o número WRPR21700063855
Para conferir o original, acesse o site https://esaj.tjsp.jus.br/pastadigital/pg/abrirConferenciaDocumento.do, informe o processo 1001034-71.2016.8.26.0506 e código 6F79C28.

- Ademais, o valor da rubrica não apresentou movimentação contábil no período de maio a outubro de 2020.

9. As rubricas **Outros Créditos** em curto e longo prazo, corresponderam a 22% do ativo total e somaram conjuntamente o valor de R$ 8.327.076 (oito milhões, trezentos e vinte e sete mil e setenta e seis reais) em outubro de 2020, segregados conforme descrito abaixo:

- Em curto prazo alocam valores referentes à Adiantamento a Fornecedores, Outros Créditos a Receber, Créditos com Locação de Imóveis e Precatórios a Receber, apresentando variações mínimas, somando em outubro de 2020, R$ 2.678.145 (dois milhões, seiscentos e setenta e oito mil, cento e quarenta e cinco reais).
    - ✓ As movimentações da rubrica ocorrem na alínea Créditos de Locação de Imóveis, sendo necessário envio de relatório de controle de recebimentos, tendo em vista que de acordo com os balancetes aparentou ter valores pendentes de recebimentos.

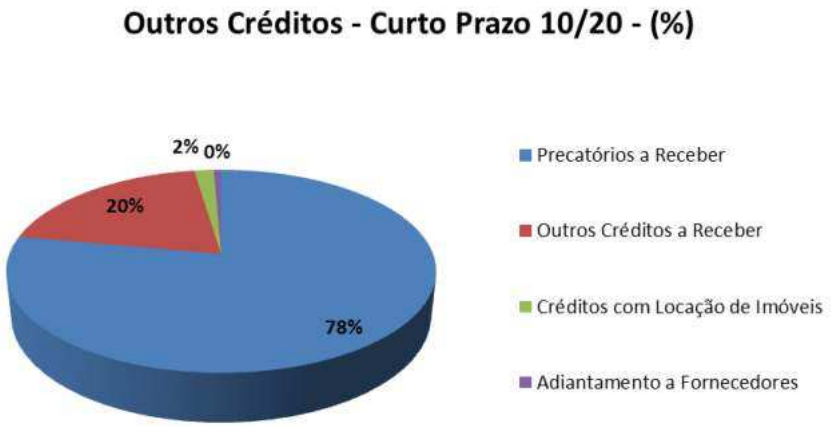

- Em longo prazo não apresentou movimentação no período analisado, mantendo o saldo de R$ 5.648.931 (cinco milhões, seiscentos e quarenta e oito mil, novecentos e trinta e um reais) em outubro de 2020, segregados conforme descritos a seguir:

Este documento é cópia do original, assinado digitalmente por ORESTE NESTOR DE SOUZA LASPRO e Tribunal de Justica do Estado de Sao Paulo, protocolado em 12/01/2021 às 19:23 , sob o número WRPR21700063855
Para conferir o original, acesse o site https://esaj.tjsp.jus.br/pastadigital/pg/abrirConferenciaDocumento.do, informe o processo 1001034-71.2016.8.26.0506 e código 6F79C28.

- Precatórios a Receber com saldo de R$ 4.470.065 (quatro milhões, quatrocentos e setenta mil e sessenta e cinco reais) em outubro de 2020.
- Depósitos para Recursos Judiciais e Depósitos Judiciais no montante de R$ 777.418 (setecentos e setenta e sete mil, quatrocentos e dezoito reais) em outubro de 2020.
- Empréstimos com saldo de R$ 388.484 (trezentos e oitenta e oito mil, quatrocentos e oitenta e quatro reais) relativos a empréstimos junto a também Recuperanda **EDISPEL**.
  - Observa-se nos demonstrativos contábeis da **EDISPEL** o saldo com as Partes Relacionadas foi de R$ 393.034 (trezentos e noventa e três mil e trinta e quatro reais), contendo diferença de R$ 4.550 (quatro mil, quinhentos e cinquenta reais).

- Despesas Antecipadas de R$ 8.662 (oito mil, seiscentos e sessenta e dois reais) em outubro de 2020, relativos à IPVA a Apropriar.
  - Nota-se que os valores não estão sendo apropriados mensalmente em conta de resultado.
- Empréstimos a Receber relativos à empresa RP Tubos no valor de R$ 4.301 (quatro mil, trezentos e um reais).

10. O valor em **Investimentos** refere-se a Investimentos Temporários no valor de R$ 10.123 (dez mil, cento e vinte e três reais), os quais não apresentaram movimentação no exercício de 2020, sendo necessário encaminhar planilha de controle destes investimentos, informando o prazo de inicio e resgate dos valores.

11. O **Imobilizado** líquido perfez o montante de R$ 3.429.455 (três milhões, quatrocentos e vinte e nove mil, quatrocentos e cinquenta e cinco reais) em outubro de 2020, sendo que as variações apresentadas na rubrica se referem a **Depreciações** mensais. Nota-se que 81% dos bens, encontram-se depreciados.

Brasil
Rua Major Quedinho, 111 - 18º andar
01050-030 - São Paulo
www.lasproconsultores.com.br
Fone: +55-11-3211-3010
Fax: +55-11-3255-3727

Itália
Edoardo Ricci Avvocati
Via Visconti di Modrone nº 8/10
20122 - Milão
www.edoardoricci.it
Fone: + 39-02 79 47 65
Fax: + 39-02 78 44 97

Este documento é cópia do original, assinado digitalmente por ORESTE NESTOR DE SOUZA LASPRO e Tribunal de Justica do Estado de Sao Paulo, protocolado em 12/01/2021 às 19:23 , sob o número WRPR21700063855
Para conferir o original, acesse o site https://esaj.tjsp.jus.br/pastadigital/pg/abrirConferenciaDocumento.do, informe o processo 1001034-71.2016.8.26.0506 e código 6F79C28.

LASPRO CONSULTORES

Em R$

Balanço Patrimonial	mai/20	jun/20	jul/20	ago/20	set/20	out/20
Ativo	**37.474.088**	**37.375.346**	**37.343.894**	**37.298.964**	**37.251.882**	**37.210.039**
Circulante	**28.131.694**	**28.152.676**	**28.155.554**	**28.144.953**	**28.129.247**	**28.121.530**
Disponível	8.085	5.856	7.274	8.414	618	3.224
Clientes	2.204.720	2.241.720	2.228.720	2.215.720	2.202.720	2.192.720
Estoque	22.983.354	22.983.354	22.983.354	22.983.354	22.983.354	22.983.354
Impostos a Recuperar	264.087	264.087	264.087	264.087	264.087	264.087
Outros Créditos	2.671.450	2.657.660	2.672.119	2.673.378	2.678.469	2.678.145
Não Circulante	**9.342.393**	**9.222.669**	**9.188.340**	**9.154.011**	**9.122.634**	**9.088.509**
Investimentos	10.123	10.123	10.123	10.123	10.123	10.123
Outros Creditos	5.648.931	5.648.931	5.648.931	5.648.931	5.648.931	5.648.931
Imobilizado/Intangivel	**3.683.340**	**3.563.616**	**3.529.286**	**3.494.957**	**3.463.580**	**3.429.455**
Bens em uso	*17.865.412*	*17.780.412*	*17.780.412*	*17.780.412*	*17.780.412*	*17.780.412*
(-) Depr/Amort. Acumulada	*- 14.182.072*	*- 14.216.796*	*- 14.251.125*	*- 14.285.454*	*- 14.316.831*	*- 14.350.957*

12. Em outubro de 2020, a **SPEL ENGENHARIA** atingiu endividamento total no montante de R$ 27.745.812 (vinte e sete milhões, setecentos e quarenta e cinco mil, oitocentos e doze reais), sendo que 52% correspondem às obrigações em curto prazo, sendo analisados a seguir.

13. As obrigações com **Fornecedores**, não registraram variações relevante nos meses analisados, totalizando em outubro de 2020, R$ 2.219.570 (dois milhões, duzentos e dezenove mil, quinhentos e setenta reais), divididos em quatro grupos de fornecedores:

Fornecedores	out/20
Fornecedores Circulante	1.712.553
Fornecedores II	379.814
Fornecedores Quirográfarios	102.880
Fornecedores III	24.322
	2.219.570

Fonte : Balancete de Verificação Outubro/2020

- O fornecedor "Cimento e Cal Distribuidora e Logística Ltda" corresponde a 50% dos valores a pagar em outubro de 2020.
- Não foram disponibilizados relatórios financeiros para validação dos saldos contábeis do período de setembro e outubro de 2020.

Brasil
Rua Major Quedinho, 111 - 18º andar
01050-030 - São Paulo
www.lasproconsultores.com.br
Fone: +55-11-3211-3010
Fax: +55-11-3255-3727

Itália
Edoardo Ricci Avvocati
Via Visconti di Modrone nº 8/10
20122 - Milão
www.edoardoricci.it
Fone: + 39-02 79 47 65
Fax: + 39-02 78 44 97

Este documento é cópia do original, assinado digitalmente por ORESTE NESTOR DE SOUZA LASPRO e Tribunal de Justica do Estado de Sao Paulo, protocolado em 12/01/2021 às 19:23 , sob o número WRPR21700063855
Para conferir o original, acesse o site https://esaj.tjsp.jus.br/pastadigital/pg/abrirConferenciaDocumento.do, informe o processo 1001034-71.2016.8.26.0506 e código 6F79C28.

LASPRO CONSULTORES

14. As **Obrigações Tributárias** somaram em outubro de 2020, R$ 5.496.827 (cinco milhões, quatrocentos e noventa e seis mil. oitocentos e vinte e sete reais), sendo que as variações apresentadas na rubrica são relativas a impostos sobre faturamento, sendo que COFINS a recolher é o valor de maior representatividade, conforme gráfico abaixo:

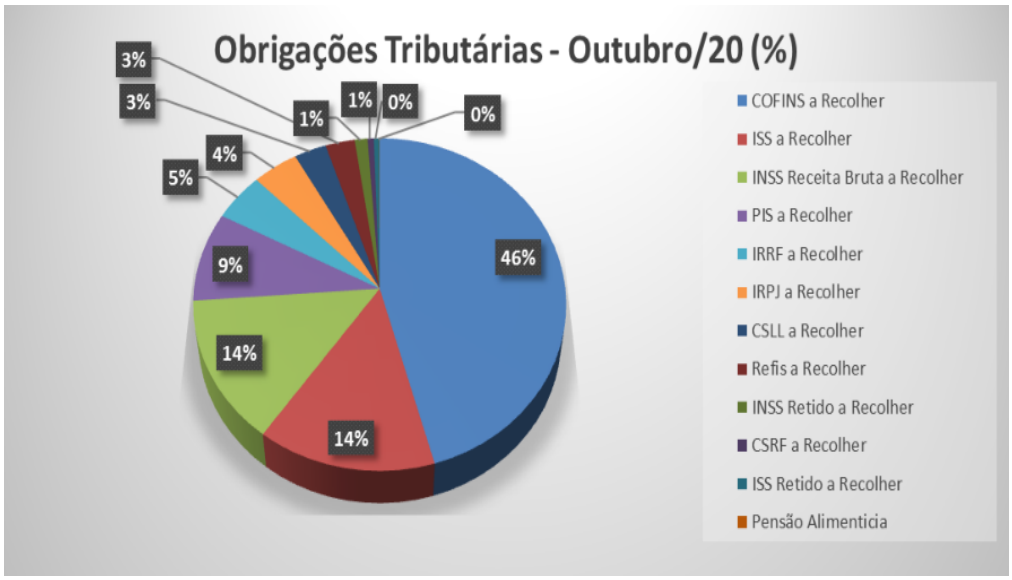

15. No decorrer do período analisado, as **Obrigações Trabalhistas** apresentaram movimentações relativas à escrituração de folha de pagamento, referente aos salários, encargos sociais e provisões de férias e 13º salários, atingindo o saldo de R$ 4.735.665 (quatro milhões, setecentos e trinta e cinco mil, seiscentos e sessenta e cinco reais) em outubro de 2020, representando 17% do endividamento total, sendo que 72% referem-se a INSS a Recolher, indicando a falta de recolhimento do tributo.

- De acordo com os demonstrativos contábeis e relatórios de pagamentos, houve o pagamento mensal dos salários.

16. A rubrica de **Outras Obrigações** possui valores no curto e longo prazo, somando conjuntamente, R$ 1.766.582 (um milhão, setecentos e sessenta e seis mil, quinhentos e oitenta e dois reais) em outubro de 2020, distribuídos:

Brasil
Rua Major Quedinho, 111 - 18º andar
01050-030 - São Paulo
www.lasproconsultores.com.br
Fone: +55-11-3211-3010
Fax: +55-11-3255-3727

Itália
Edoardo Ricci Avvocati
Via Visconti di Modrone nº 8/10
20122 - Milão
www.edoardoricci.it
Fone: + 39-02 79 47 65
Fax: + 39-02 78 44 97

Este documento é cópia do original, assinado digitalmente por ORESTE NESTOR DE SOUZA LASPRO e Tribunal de Justica do Estado de Sao Paulo, protocolado em 12/01/2021 às 19:23 , sob o número WRPR21700063855
Para conferir o original, acesse o site https://esaj.tjsp.jus.br/pastadigital/pg/abrirConferenciaDocumento.do, informe o processo 1001034-71.2016.8.26.0506 e código 6F79C28.

- Em curto prazo somou o valor de R$ 1.736.897 (um milhão, setecentos e trinta e seis mil, oitocentos e noventa e sete reais) dos quais 95% correspondem a Adiantamentos de Clientes, sendo 91% antecipados pela empresa Empreendimento Imobiliário Taquaritinga.
- No longo prazo, manteve saldo de R$ 29.685 (vinte e nove mil, seiscentos e oitenta e cinco reais) em outubro de 2020, relativos a Processos e Infrações.

17. Representando 27% do endividamento total em outubro de 2020, os **Empréstimos** não apresentaram movimentações no período analisado, montando R$ 7.470.281 (sete milhões, quatrocentos e setenta mil, duzentos e oitenta e um reais), divididos em:

- Empréstimos Pessoa Física com saldo de R$ 7.740.204 (sete milhões, setecentos e quarenta mil, duzentos e quatro reais) em outubro de 2020, dos quais 34% correspondem a Liz de Moura Lacerda Cochoni.
- Empréstimos e Financiamentos com saldo de R$ 605.257 (seiscentos e cinco mil, duzentos e cinquenta e sete reais) em outubro de 2020, onde, R$ 237.370 (duzentos e trinta e sete mil, trezentos e setenta reais) referem-se a empréstimos com a **ART SPEL**.
  - Observa-se nos demonstrativos contábeis da **ART SPEL** o saldo de R$ 714 (setecentos e quatorze reais), existindo diferença de R$ 236.656 (duzentos e trinta e seis mil, seiscentos e cinquenta e seis reais) não conciliada.
- Juros a Transcorrer sobre Empréstimos com saldo de -R$ 874.580 (oitocentos e setenta e quatro mil, quinhentos e oitenta reais negativos) em outubro de 2020.

18. Sem apresentar movimentação no período analisado os **Financiamentos**, permaneceram em outubro de 2020, com o montante de R$ 5.741.197 (cinco milhões, setecentos e quarenta e um mil, cento e noventa e sete reais), dos quais 58% corresponderam à renegociação com Banco do Brasil.

Este documento é cópia do original, assinado digitalmente por ORESTE NESTOR DE SOUZA LASPRO e Tribunal de Justica do Estado de Sao Paulo, protocolado em 12/01/2021 às 19:23 , sob o número WRPR21700063855
Para conferir o original, acesse o site https://esaj.tjsp.jus.br/pastadigital/pg/abrirConferenciaDocumento.do, informe o processo 1001034-71.2016.8.26.0506 e código 6F79C28.

LASPRO CONSULTORES

19. O **Patrimônio Líquido** registrou redução de R$ 196.537 (cento e noventa e seis mil, quinhentos e trinta e sete reais) no decorrer do período analisado, referente à apuração de resultados negativos, que somados a períodos anteriores, atingiram o montante de R$ 23.062.595 (vinte e três milhões, sessenta e dois mil, quinhentos e noventa e cinco reais) em **Prejuízos Acumulados**, totalizando em outubro de 2020, o montante de R$ 9.464.227 (nove milhões, quatrocentos e sessenta e quatro mil, duzentos e vinte e sete reais).

Em R$

Balanço Patrimonial	mai/20	jun/20	jul/20	ago/20	set/20	out/20
Passivo	**37.474.088**	**37.375.346**	**37.343.894**	**37.298.964**	**37.251.882**	**37.210.039**
Passivo Circulante	**14.251.286**	**14.247.981**	**14.295.981**	**14.363.460**	**14.455.121**	**14.471.071**
Fornecedores	2.229.757	2.215.787	2.214.600	2.214.144	2.215.643	2.219.570
Obrigações Tributárias	5.448.020	5.453.940	5.463.658	5.480.130	5.495.200	5.496.827
Obrigações Trabalhistas	4.602.498	4.607.245	4.626.714	4.670.176	4.735.267	4.735.665
Duplicatas Descontadas	282.113	282.113	282.113	282.113	282.113	282.113
Outras Obrigações	1.688.897	1.688.897	1.708.897	1.716.897	1.726.897	1.736.897
Passivo Não-Circulante	**13.274.740**	**13.274.740**	**13.274.740**	**13.274.740**	**13.274.740**	**13.274.740**
Emprestimos	7.470.881	7.470.881	7.470.881	7.470.881	7.470.881	7.470.881
Financiamentos	5.741.197	5.741.197	5.741.197	5.741.197	5.741.197	5.741.197
Parcelamentos	32.978	32.978	32.978	32.978	32.978	32.978
Outras Obrigações	29.685	29.685	29.685	29.685	29.685	29.685
Patrimônio Líquido	**9.948.062**	**9.852.624**	**9.773.173**	**9.660.765**	**9.522.021**	**9.464.227**
Capital Social	6.750.000	6.750.000	6.750.000	6.750.000	6.750.000	6.750.000
Reservas De Capital	1.355.106	1.355.106	1.355.106	1.355.106	1.355.106	1.355.106
Reserva De Reavaliação	22.234.361	22.234.361	22.234.361	22.234.361	22.234.361	22.234.361
Ajuste de Anos Anteriores	2.187.356	2.187.356	2.187.356	2.187.356	2.187.356	2.187.356
Lucros Ou Prejuízos Acumulados	- 22.046.625	- 22.046.625	- 22.046.625	- 22.046.625	- 22.046.625	- 22.046.625
Lucros Ou Prejuízos Do Exercicio	**- 532.135**	**- 627.573**	**- 707.024**	**- 819.433**	**- 958.176**	**- 1.015.970**

20. Com base nas informações patrimoniais apresentadas no quadro acima, pôde-se proceder com a análise dos **indicadores de liquidez**, que mantiveram situação satisfatória, como segue:

- A **Liquidez Corrente** demonstra a capacidade de quitação para cada real devido em obrigação em curto prazo utilizando-se dos disponíveis e realizáveis do mesmo período, mantendo liquidez de R$ 1,94 (um real e noventa e quatro centavos) para quitar cada R$ 1,00 (um real) devido em outubro de 2020.

Brasil
Rua Major Quedinho, 111 - 18º andar
01050-030 - São Paulo
www.lasproconsultores.com.br
Fone: +55-11-3211-3010
Fax: +55-11-3255-3727

Itália
Edoardo Ricci Avvocati
Via Visconti di Modrone nº 8/10
20122 - Milão
www.edoardoricci.it
Fone: + 39-02 79 47 65
Fax: + 39-02 78 44 97

Este documento é cópia do original, assinado digitalmente por ORESTE NESTOR DE SOUZA LASPRO e Tribunal de Justica do Estado de Sao Paulo, protocolado em 12/01/2021 às 19:23 , sob o número WRPR21700063855
Para conferir o original, acesse o site https://esaj.tjsp.jus.br/pastadigital/pg/abrirConferenciaDocumento.do, informe o processo 1001034-71.2016.8.26.0506 e código 6F79C28.

LASPRO CONSULTORES

- A **Liquidez Geral**: mede a capacidade de quitação de todas as dívidas da empresa utilizando-se de seus disponíveis e realizáveis em curto e longo prazo, encerrando o mês de outubro de 2020, com recursos de R$ 1,22 (um real e vinte e dois centavos) para cada R$ 1,00 (um real) devido.

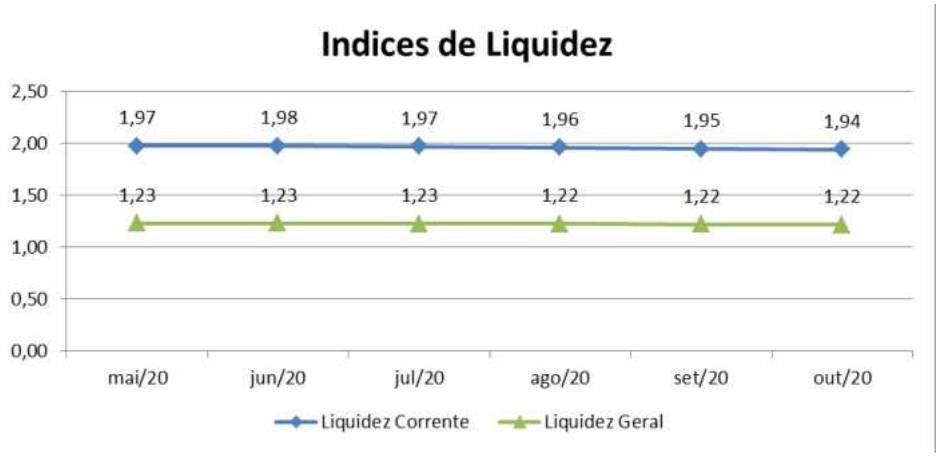

21. O índice de **Endividamento** manteve situação satisfatória, tendo em vista que 75% dos ativos estão comprometidos para liquidar as dívidas adquiridas até outubro de 2020.

Indicadores	mai/20	jun/20	jul/20	ago/20	set/20	out/20
Endividamento	73%	74%	74%	74%	74%	75%

B. Demonstração do Resultado do Exercício

22. O faturamento apresentou variações nos meses analisados, mas podemos considerar a média mensal de R$ 36.000 (trinta e seis mil reais) atingindo em outubro de 2020, **Receita Bruta** na importância de R$ 500.230 (quinhentos mil, duzentos e trinta reais).

Brasil
Rua Major Quedinho, 111 - 18º andar
01050-030 - São Paulo
www.lasproconsultores.com.br
Fone: +55-11-3211-3010
Fax: +55-11-3255-3727

Itália
Edoardo Ricci Avvocati
Via Visconti di Modrone nº 8/10
20122 - Milão
www.edoardoricci.it
Fone: + 39-02 79 47 65
Fax: + 39-02 78 44 97

Este documento é cópia do original, assinado digitalmente por ORESTE NESTOR DE SOUZA LASPRO e Tribunal de Justica do Estado de Sao Paulo, protocolado em 12/01/2021 às 19:23 , sob o número WRPR21700063855
Para conferir o original, acesse o site https://esaj.tjsp.jus.br/pastadigital/pg/abrirConferenciaDocumento.do, informe o processo 1001034-71.2016.8.26.0506 e código 6F79C28.

LASPRO CONSULTORES

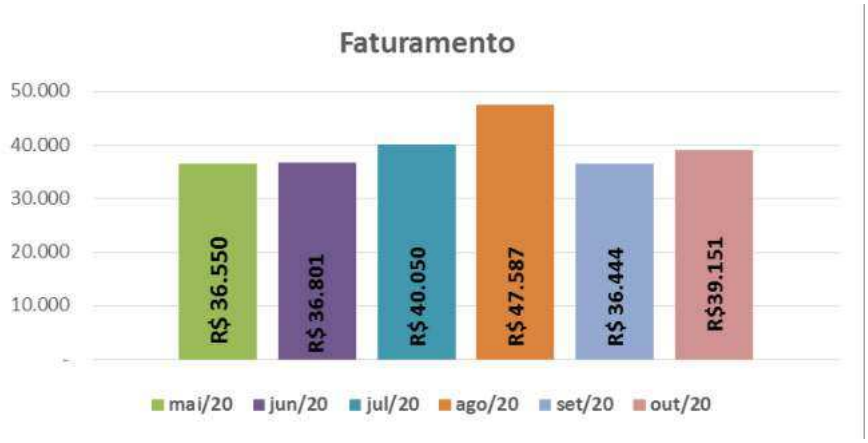

- A Receita soma valores referentes à prestação de serviços, locação de bens móveis e imóveis e outras receitas da atividade geral.

23. As **Despesas Operacionais** consumiram integralmente a receita auferida até outubro de 2020, somando a importância de R$ 1.532.692 (um milhão, quinhentos e trinta e dois mil, seiscentos e noventa e dois reais), segregadas em:

- **Despesas Administrativas** acumularam até outubro de 2020, R$ 1.019.719 (um milhão, dezenove mil, setecentos e dezenove reais), dos quais 57% são relativos a despesas com pessoal.
  - Observa-se que as maiores variações nesta rubrica, estão relacionadas às alíneas de indenizações trabalhistas e salários.
- **Despesas Gerais** alocam gastos tributários, acumulando a quantia de R$ 171.430 (cento e setenta e um mil, quatrocentos e trinta reais) até outubro de 2020, dos quais 78% são relativos a encargos sociais INSS e FGTS.
- As **Depreciações** reconheceram o total de R$ 341.543 (trezentos e quarenta e um mil, quinhentos e quarenta e três reais) acumulados de janeiro a outubro de 2020, equivalente a 34% do Resultado negativo auferido no período.

24. As **Despesas Financeiras** somaram em outubro de 2020, R$ 5.378 (cinco mil, trezentos e setenta e oito reais), dos quais 96% são relativos a Tarifas Bancárias.

Brasil
Rua Major Quedinho, 111 - 18º andar
01050-030 - São Paulo
www.lasproconsultores.com.br
Fone: +55-11-3211-3010
Fax: +55-11-3255-3727

Itália
Edoardo Ricci Avvocati
Via Visconti di Modrone nº 8/10
20122 - Milão
www.edoardoricci.it
Fone: + 39-02 79 47 65
Fax: + 39-02 78 44 97

Este documento é cópia do original, assinado digitalmente por ORESTE NESTOR DE SOUZA LASPRO e Tribunal de Justica do Estado de Sao Paulo, protocolado em 12/01/2021 às 19:23 , sob o número WRPR21700063855
Para conferir o original, acesse o site https://esaj.tjsp.jus.br/pastadigital/pg/abrirConferenciaDocumento.do, informe o processo 1001034-71.2016.8.26.0506 e código 6F79C28.

LASPRO CONSULTORES

25. As **Receitas Financeiras** acumularam ganhos de R$ 21.870 (vinte e um mil, oitocentos e setenta reais) até outubro de 2020, relativos a Outras Receitas Financeiras, não sendo especificado a que se refere.

26. A **SPEL ENGENHARIA** auferiu resultado deficitário na importância de R$ 819.433 (oitocentos e dezenove mil, quatrocentos e trinta e três reais) devido às receitas não serem suficientes para cobrir os gastos e despesas incorridas no mesmo período.

Em R$ - mensal

Demonstração do Resultado	mai/20	jun/20	jul/20	ago/20	set/20	out/20	2020
Receita	**36.550**	**36.801**	**40.050**	**47.587**	**36.444**	**39.151**	**500.230**
Receita Liquida	**36.550**	**36.801**	**40.050**	**47.587**	**36.444**	**39.151**	**500.230**
Lucro Bruto	**36.550**	**36.801**	**40.050**	**47.587**	**36.444**	**39.151**	**500.230**
Despesas Operacionais	**- 187.648**	**- 134.001**	**- 121.513**	**- 161.753**	**- 177.207**	**- 100.836**	**- 1.532.692**
(-) Despesas Administrativas	*- 139.320*	*- 90.584*	*- 55.462*	*- 104.856*	*- 124.671*	*- 60.568*	*- 1.019.719*
(-) Despesas Gerais	*- 13.999*	*- 8.694*	*- 31.721*	*- 22.568*	*- 21.159*	*- 6.143*	*- 171.430*
(-) Depreciação	*- 34.329*	*- 34.724*	*- 34.329*	*- 34.329*	*- 31.377*	*- 34.125*	*- 341.543*
Resultado Operacional	**- 151.098**	**- 97.200**	**- 81.463**	**- 114.166**	**- 140.763**	**- 61.684**	**- 1.032.462**
Resultado Financeiro	**- 618**	**1.763**	**2.011**	**1.758**	**2.019**	**3.891**	**16.492**
(-) Despesa Financeira	*- 618*	*- 487*	*- 239*	*- 492*	*- 231*	*- 609*	*- 5.378*
Receita Financeira	*-*	*2.250*	*2.250*	*2.250*	*2.250*	*4.500*	*21.870*
Resultado antes do IRPJ e CSLL	**- 151.716**	**- 95.437**	**- 79.452**	**- 112.408**	**- 138.744**	**- 57.793**	**- 1.015.970**
Resultado do Periodo	**- 151.716**	**- 95.437**	**- 79.452**	**- 112.408**	**- 138.744**	**- 57.793**	**- 1.015.970**

27. Em análise ao Resumo da **DRE**, temos:

Brasil
Rua Major Quedinho, 111 - 18º andar
01050-030 - São Paulo
www.lasproconsultores.com.br
Fone: +55-11-3211-3010
Fax: +55-11-3255-3727

Itália
Edoardo Ricci Avvocati
Via Visconti di Modrone nº 8/10
20122 - Milão
www.edoardoricci.it
Fone: + 39-02 79 47 65
Fax: + 39-02 78 44 97

Este documento é cópia do original, assinado digitalmente por ORESTE NESTOR DE SOUZA LASPRO e Tribunal de Justica do Estado de Sao Paulo, protocolado em 12/01/2021 às 19:23 , sob o número WRPR21700063855
Para conferir o original, acesse o site https://esaj.tjsp.jus.br/pastadigital/pg/abrirConferenciaDocumento.do, informe o processo 1001034-71.2016.8.26.0506 e código 6F79C28.

LASPRO
CONSULTORES

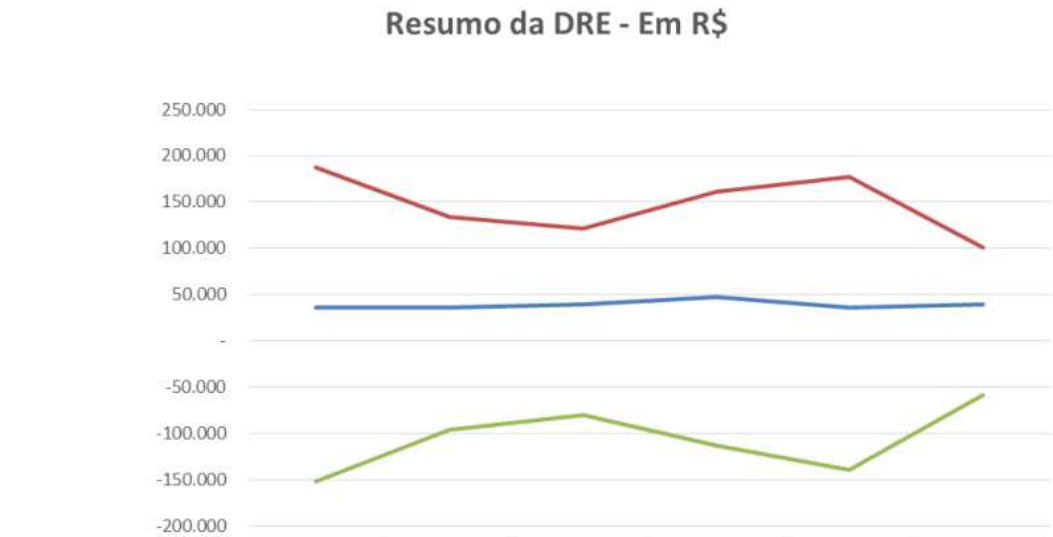

	mai/20	jun/20	jul/20	ago/20	set/20	out/20
Receita	36.550	36.801	40.050	47.587	36.444	39.151
Despesas Operacionais	187.648	134.001	121.513	161.753	177.207	100.836
Resultado do Periodo	-151.716	-95.437	-79.452	-112.408	-138.744	-57.793

- **Receita X Despesas Operacionais**: A flutuação das Despesas Operacionais não acompanhou a estabilidade da Receita, indicando que não estão diretamente ligadas. Observa-se por todo o período analisado que os gastos operacionais incorridos se fizeram superior ao faturamento do mesmo período.
- **Receita X Resultado do Período**: Nota-se que o Resultado do Período não apresentou a mesma linearidade da Receita, apresentando flutuações similar as Despesas Operacionais, que impactaram diretamente no resultado do mês.

C. Fluxo de Caixa

28. Não foram disponibilizados relatórios de fluxo de caixa para os meses de julho, agosto, setembro e outubro de 2020, para que pudesse ser analisada a movimentação financeira realizada no período.

Brasil
Rua Major Quedinho, 111 - 18º andar
01050-030 - São Paulo
www.lasproconsultores.com.br
Fone: +55-11-3211-3010
Fax: +55-11-3255-3727

Itália
Edoardo Ricci Avvocati
Via Visconti di Modrone nº 8/10
20122 - Milão
www.edoardoricci.it
Fone: + 39-02 79 47 65
Fax: + 39-02 78 44 97

Este documento é cópia do original, assinado digitalmente por ORESTE NESTOR DE SOUZA LASPRO e Tribunal de Justica do Estado de Sao Paulo, protocolado em 12/01/2021 às 19:23 , sob o número WRPR21700063855
Para conferir o original, acesse o site https://esaj.tjsp.jus.br/pastadigital/pg/abrirConferenciaDocumento.do, informe o processo 1001034-71.2016.8.26.0506 e código 6F79C28.

LASPRO CONSULTORES

D. Funcionários

29. Para o período analisado, não foram disponibilizados os relatórios:

- Folha de pagamento analítica;
- Relatório de Provisões de Férias e 13º Salários;
- Protocolo de conectividade social;
- SEFIP; e,
- Guia de recolhimento de encargos sociais.

Dessa maneira não foi possível efetuar a análise evolutiva do quadro de funcionários do período.

Funcionários em:	mai/20	jun/20	jul/20	ago/20	set/20	out/20
Ativos	22	22	N/I	N/I	N/I	N/I
Demitidos	1	-	N/I	N/I	N/I	N/I
Admitidos	-	-	N/I	N/I	N/I	N/I
Afastados	-	-	N/I	N/I	N/I	N/I
Total	22	22	N/I	N/I	N/I	N/I

Fonte: Folha de pagamento

N/I: não tem informação

E. Impostos

30. Não foram disponibilizadas as guias e comprovantes de recolhimentos dos impostos, para o período analisado.

ART SPEL INDÚSTRIA E COMERCIO LTDA

A. Balanço Patrimonial

31. O **Disponível** apresentou acréscimo nos meses analisados, sendo 45% em setembro e 29% em outubro de 2020, encerrando o período com R$ 11.071 (onze mil e setenta e um reais), distribuídos em:

Este documento é cópia do original, assinado digitalmente por ORESTE NESTOR DE SOUZA LASPRO e Tribunal de Justica do Estado de Sao Paulo, protocolado em 12/01/2021 às 19:23 , sob o número WRPR21700063855
Para conferir o original, acesse o site https://esaj.tjsp.jus.br/pastadigital/pg/abrirConferenciaDocumento.do, informe o processo 1001034-71.2016.8.26.0506 e código 6F79C28.

LASPRO CONSULTORES

- A alínea **Caixa** foi a responsável pelo aumento das disponibilidades. Apresentando movimentações de entradas (recebimentos), maior que as movimentações de saídas (pagamentos), somando R$ 11.042 (onze mil e quarenta e dois reais) em outubro de 2020, correspondendo a 99,99 % da rubrica.
  - Não foi disponibilizado controle do caixa, não sendo possível verificar as movimentações e saldos apresentado nos demonstrativos contábeis.
- **Bancos Conta Movimento**: vem mantendo o saldo de R$ 28 (vinte e oito reais) em outubro de 2020, sem apresentar movimentação nos meses de setembro e outubro de 2020.
  - ✓ De acordo com o extrato abaixo o saldo contábil, esta em desacordo com o extrato bancário do Santander, que apresentou saldo devedor de -R$ 4,83 (quatro reais e oitenta e três centavos negativos).

Períodos: 01/10/2020 a 31/10/2020 — **Data/Hora:** 26/11/2020 às 16h53

Data	Histórico	Documento	Valor (R$)	Saldo (R$)
Não há lançamentos desta conta corrente para o período solicitado.				

a = Bloqueio Dia / ADM
b = Bloqueado
p = Lançamento Provisionado

Entenda a composição do seu saldo no quadro abaixo.

Saldo

Posição em: 26/11/2020

Saldo	Valor (R$)
A - Saldo de Conta Corrente	11,67
B - Saldo Bloqueado	0,00
Desbloqueio em 1 dia	0,00
Desbloqueio em 2 dias	0,00
Desbloqueio em mais de 2 dias	0,00
C - Saldo Bloqueio Judicial	16,50
D - Saldo Disponível em Conta Corrente (A - B - C)	-4,83

Brasil
Rua Major Quedinho, 111 - 18º andar
01050-030 - São Paulo
www.lasproconsultores.com.br
Fone: +55-11-3211-3010
Fax: +55-11-3255-3727

Itália
Edoardo Ricci Avvocati
Via Visconti di Modrone nº 8/10
20122 - Milão
www.edoardoricci.it
Fone: + 39-02 79 47 65
Fax: + 39-02 78 44 97

Este documento é cópia do original, assinado digitalmente por ORESTE NESTOR DE SOUZA LASPRO e Tribunal de Justica do Estado de Sao Paulo, protocolado em 12/01/2021 às 19:23 , sob o número WRPR21700063855
Para conferir o original, acesse o site https://esaj.tjsp.jus.br/pastadigital/pg/abrirConferenciaDocumento.do, informe o processo 1001034-71.2016.8.26.0506 e código 6F79C28.

LASPRO CONSULTORES

32. Representando 35% do ativo total, as duplicatas a receber de **Clientes** mantêm em outubro de 2020, o saldo de R$ R$ 320.080 (trezentos e vinte mil e oitenta reais), sem apresentar movimentação no exercício de 2020. De acordo com o balancete de verificação, 59% referem-se a 4 (quatro) clientes, conforme demonstrado abaixo:

Clientes - R$	ago/20
Prefeitura Municipal de Serrana	81.136
Mape Morro Agudo Empreendimentos Imobiliá	38.703
Leão e Leão Ltda	37.214
Concerge Construções e Máquinas	33.200
Subtotal	**190.254**
Demais Clientes	129.826
Total Geral	**320.080**

- Não foi disponibilizado relatório financeiro com a posição dos valores pendentes de recebimento.

33. Os **Tributos a Recuperar/Compensar** permaneceram em outubro de 2020, com créditos compensáveis de R$ 156.312 (cento e cinquenta seis mil, trezentos e doze reais), dos quais, 77% referem-se a COFINS a Recuperar.

- Não foram disponibilizadas apurações de impostos para a conciliação dos valores contábeis.

34. Os **Estoques** apresentam em outubro de 2020 R$ 38.432 (trinta e oito mil, quatrocentos e trinta e dois reais) sem movimentação no exercício de 2020, divididos em Matéria Prima 55% e Mercadorias para Revenda 45%.

- Não foi encaminhado relatório de estoque pra a conciliação dos saldos contábeis.

35. A rubrica de **Outros Créditos** possui valores em curto e longo prazo, e não apresentaram movimentações no exercício de 2020,

Brasil
Rua Major Quedinho, 111 - 18º andar
01050-030 - São Paulo
www.lasproconsultores.com.br
Fone: +55-11-3211-3010
Fax: +55-11-3255-3727

Itália
Edoardo Ricci Avvocati
Via Visconti di Modrone nº 8/10
20122 - Milão
www.edoardoricci.it
Fone: + 39-02 79 47 65
Fax: + 39-02 78 44 97

Este documento é cópia do original, assinado digitalmente por ORESTE NESTOR DE SOUZA LASPRO e Tribunal de Justica do Estado de Sao Paulo, protocolado em 12/01/2021 às 19:23 , sob o número WRPR21700063855
Para conferir o original, acesse o site https://esaj.tjsp.jus.br/pastadigital/pg/abrirConferenciaDocumento.do, informe o processo 1001034-71.2016.8.26.0506 e código 6F79C28.

mantendo em agosto de 2020, a quantia de R$ 365.155 (trezentos e sessenta e cinco mil, cento e cinquenta e cinco reais), correspondendo a 40% do total de ativos, segregados conforme a seguir:

- No curto prazo com saldo R$ 39.420 (trinta e nove mil, quatrocentos e vinte reais) em outubro de 2020, referente unicamente a Adiantamentos com a empresa Phercon Imóveis Ltda.
- No longo prazo com saldo de R$ 325.735 (trezentos e vinte e cinco mil, setecentos e trinta e cinco reais) em outubro de 2020, distribuídos conforme gráfico a seguir:

- **Empréstimo a receber – EDISPEL** com o valor de R$ 319.622 (trezentos e dezenove mil, seiscentos e vinte e dois reais), enquanto que no balancete da **EDISPEL**, possui a quantia de R$ 334.722 (trezentos e trinta e quatro mil, setecentos e vinte e dois reais), mantendo em outubro de 2020, a divergência de R$ 15.100 (quinze mil e cem reais).
- Os **Empréstimos a receber – SPEL** com saldo de R$ 714 (setecentos e quatorze reais), mantendo em outubro de 2020, a divergência já identificada de R$ 232.700 (duzentos e trinta e dois mil e setecentos reais).

36. No período de setembro a outubro de 2020, não houve baixas e nem aquisições no **Imobilizado**, permanecendo com o saldo líquido de R$ 22.039 (vinte e dois mil e trinta e nove reais). Além disso, os bens estão

Este documento é cópia do original, assinado digitalmente por ORESTE NESTOR DE SOUZA LASPRO e Tribunal de Justica do Estado de Sao Paulo, protocolado em 12/01/2021 às 19:23 , sob o número WRPR21700063855
Para conferir o original, acesse o site https://esaj.tjsp.jus.br/pastadigital/pg/abrirConferenciaDocumento.do, informe o processo 1001034-71.2016.8.26.0506 e código 6F79C28.

totalmente depreciados, com exceção dos veículos, que por se tratar de consórcio não há depreciação.

- Não foi enviado relatório com a composição do Ativo /imobilizado, não sendo possível validar os saldos contábeis.

Em R$

Balanço Patrimonial	mai/20	jun/20	jul/20	ago/20	set/20	out/20
Ativo	**915.918**	**916.518**	**909.217**	**907.946**	**910.588**	**913.088**
Ativo Circulante	**568.144**	**568.744**	**561.443**	**560.172**	**562.814**	**565.314**
Disponível	13.900	14.501	7.199	5.929	8.571	11.071
Clientes	320.080	320.080	320.080	320.080	320.080	320.080
Tributos a Recuperar/Compensar	156.312	156.312	156.312	156.312	156.312	156.312
Estoque	38.432	38.432	38.432	38.432	38.432	38.432
Outros Créditos	39.420	39.420	39.420	39.420	39.420	39.420
Ativo Não-Circulante	**347.774**	**347.774**	**347.774**	**347.774**	**347.774**	**347.774**
Outros Créditos	325.735	325.735	325.735	325.735	325.735	325.735
Imobilizado/Intangivel	**22.039**	**22.039**	**22.039**	**22.039**	**22.039**	**22.039**
Bens em uso	*124.818*	*124.818*	*124.818*	*124.818*	*124.818*	*124.818*
(-) Depr/Amort. Acumulada	*- 102.779*	*- 102.779*	*- 102.779*	*- 102.779*	*- 102.779*	*- 102.779*

37. O endividamento total da **ART SPEL INDÚSTRIA E COMÉRCIO**, em outubro de 2020, somou R$ 4.333.136 (quatro milhões, trezentos e trinta e três mil, cento e trinta e seis reais), apresentando crescimento de R$ 329 (trezentos e vinte e nove reais) no período de agosto a outubro de 2020, dos quais, 95% estão contabilizados no curto prazo, segregados em:

38. As obrigações com **Fornecedores**, não apresentaram movimentação no período analisado, permanecendo com saldo de R$ 1.751.480 (um milhão, setecentos e cinquenta e um mil, quatrocentos e oitenta reais) em outubro de 2020, correspondendo a 40% do endividamento total.

Fornecedores - R$	ago/20
Cimento e Cal Distrib.e Logistica Ltda	1.491.618
Pedreira Spel Ltda	125.472
Stratura Asfalto	67.359
Subtotal	**1.728.493**
Demais Clientes	22.987
Total Geral	**1751.480.27**

Este documento é cópia do original, assinado digitalmente por ORESTE NESTOR DE SOUZA LASPRO e Tribunal de Justica do Estado de Sao Paulo, protocolado em 12/01/2021 às 19:23 , sob o número WRPR21700063855
Para conferir o original, acesse o site https://esaj.tjsp.jus.br/pastadigital/pg/abrirConferenciaDocumento.do, informe o processo 1001034-71.2016.8.26.0506 e código 6F79C28.

- Faz-se importante mencionar que os valores escriturados, conforme balancete de verificação, correspondem a Fornecedores Quirografários da Recuperação Judicial.

39. A rubrica de **Obrigações Tributárias** aloca valores em curto e longo prazo, somando a importância de R$ 228.049 (duzentos e vinte e oito mil e quarenta e nove reais) em outubro de 2020, distribuídos:

- Em curto prazo apresentou crescimento de aproximadamente 2% mensais, durante os meses abrangidos por esta análise, decorrente do reconhecimento devido de PIS e COFINS, atingido saldo de R$ 9.245 (nove mil, duzentos e quarenta e cinco reais) em outubro de 2020.
- Em longo prazo manteve saldo de R$ 218.804 (duzentos e dezoito mil, oitocentos e quatro reais) em outubro de 2020, relativos a **Parcelamentos** de ICMS e Juros a Apropriar.

40. As **Obrigações Trabalhistas e Previdenciárias** encerraram outubro de 2020 com saldo de R$ 94.089 (noventa e quatro mil e oitenta e nove reais), dos quais, 53% referem-se ao INSS a Recolher, indicando falta de recolhimento do tributo.

- Não foi identificada nos balancetes disponibilizados a escrituração de valores referente à folha de pagamento de agosto, setembro e outubro de 2020, sendo necessários maiores esclarecimentos.

41. Correspondendo a 52% do endividamento total em outubro de 2020, os **Empréstimos** mantiveram saldo de R$ 2.259.518 (dois milhões, duzentos e cinquenta e nove mil, quinhentos e dezoito reais), sendo que 84% são relativos a Empréstimos do Banco do Brasil. A rubrica não apresentou movimentação de valores no exercício de 2020.

Este documento é cópia do original, assinado digitalmente por ORESTE NESTOR DE SOUZA LASPRO e Tribunal de Justica do Estado de Sao Paulo, protocolado em 12/01/2021 às 19:23 , sob o número WRPR21700063855
Para conferir o original, acesse o site https://esaj.tjsp.jus.br/pastadigital/pg/abrirConferenciaDocumento.do, informe o processo 1001034-71.2016.8.26.0506 e código 6F79C28.

LASPRO CONSULTORES

42. O **Patrimônio Líquido** permaneceu a descoberto em R$ 3.420.048 (três milhões, quatrocentos e vinte mil e quarenta e oito reais), em decorrência de **Prejuízos Acumulados** no montante de R$ 3.426.418 (três milhões, quatrocentos e vinte e seis mil, quatrocentos e dezoito reais) em outubro de 2020.

Em R$

Balanço Patrimonial	mai/20	jun/20	jul/20	ago/20	set/20	out/20
Passivo	**915.918**	**916.518**	**909.217**	**907.946**	**910.588**	**913.088**
Passivo Circulante	**4.095.192**	**4.100.601**	**4.117.329**	**4.114.004**	**4.114.168**	**4.114.332**
Fornecedores	1.751.480	1.751.480	1.751.480	1.751.480	1.751.480	1.751.480
Obrigações Tributárias	8.424	8.588	8.752	8.916	9.081	9.245
Obrigações Trabalhista E Prev.	75.770	81.015	97.578	94.089	94.089	94.089
Empréstimos	2.259.518	2.259.518	2.259.518	2.259.518	2.259.518	2.259.518
Passivo Não Circulante	**218.804**	**218.804**	**218.804**	**218.804**	**218.804**	**218.804**
Parcelamento	218.804	218.804	218.804	218.804	218.804	218.804
Patrimônio Líquido	**-3.398.078**	**-3.402.887**	**-3.426.916**	**-3.424.861**	**- 3.422.384**	**- 3.420.048**
Capital Social	1.000	1.000	1.000	1.000	1.000	1.000
Reservas De Capital	2.831	2.831	2.831	2.831	2.831	2.831
Ajuste De Exercícios Anteriores	2.539	2.539	2.539	2.539	2.539	2.539
Lucro/Prejuizo Acumulado	- 3.411.076	- 3.411.076	- 3.411.076	- 3.411.076	- 3.411.076	- 3.411.076
Lucro/Prejuizo do Periodo	**6.628**	**1.819**	**- 22.210**	**- 20.155**	**- 17.678**	**- 15.342**

43. Tendo as informações patrimoniais apresentadas acima, pôde-se proceder com as análises dos **Indicadores de Liquidez**, que não apresentaram variações nos meses analisados, mantendo situação insatisfatória, como segue:

- A **Liquidez Corrente** mede a capacidade de liquidar as dívidas em curto prazo, utilizando disponíveis e recursos em curto prazo, tendo recursos de R$ 0,14 (quatorze centavos de real) para cada R$ 1,00 (um real) devido em outubro de 2020.
- A **Liquidez Geral** mede a capacidade de quitar o total de dívidas já constituídas, utilizando o total de recursos em curto e longo prazo, mantendo, recursos de R$ 0,21 (vinte e um centavos de real) para liquidar cada R$ 1,00 (um real) devido em outubro de 2020.

Brasil
Rua Major Quedinho, 111 - 18º andar
01050-030 - São Paulo
www.lasproconsultores.com.br
Fone: +55-11-3211-3010
Fax: +55-11-3255-3727

Itália
Edoardo Ricci Avvocati
Via Visconti di Modrone nº 8/10
20122 - Milão
www.edoardoricci.it
Fone: + 39-02 79 47 65
Fax: + 39-02 78 44 97

Este documento é cópia do original, assinado digitalmente por ORESTE NESTOR DE SOUZA LASPRO e Tribunal de Justica do Estado de Sao Paulo, protocolado em 12/01/2021 às 19:23 , sob o número WRPR21700063855
Para conferir o original, acesse o site https://esaj.tjsp.jus.br/pastadigital/pg/abrirConferenciaDocumento.do, informe o processo 1001034-71.2016.8.26.0506 e código 6F79C28.

LASPRO
CONSULTORES

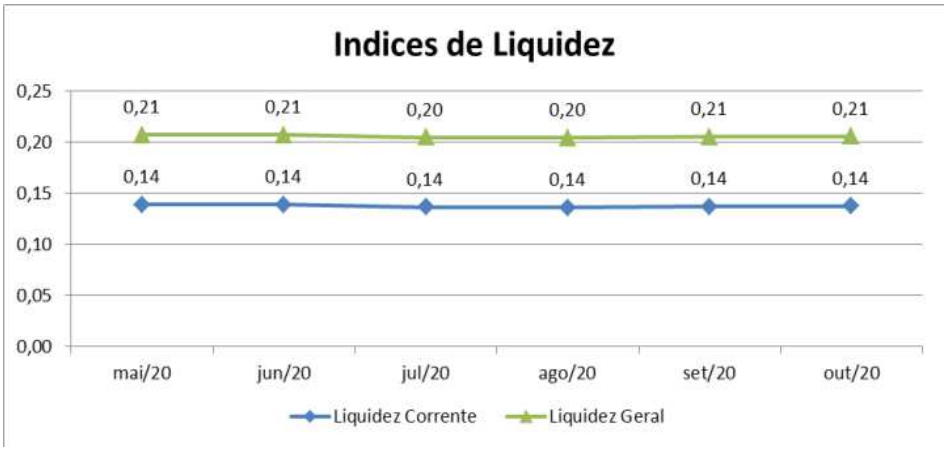

44. O índice de **Endividamento** apresentou queda em setembro de 2020, mantendo-se sem movimentação no mês seguinte, permanecendo em situação insatisfatória, tendo em vista, que o passivo é superior em 375% em relação ao ativo, em outubro de 2020.

Indicadores	mai/20	jun/20	jul/20	ago/20	set/20	out/20
Endividamento	471%	471%	477%	477%	476%	475%

B. Demonstração do Resultado do Exercício

45. A **ART SPEL INDÚSTRIA E COMÉRCIO** auferiu **Receitas** acumulada até outubro de 2020, na importância de R$ 66.750 (sessenta e seis mil, setecentos e cinquenta reais), mantendo-se linear até outubro 2020.

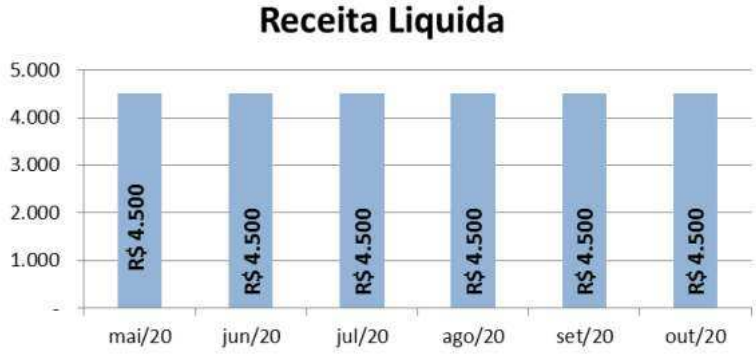

Brasil
Rua Major Quedinho, 111 - 18º andar
01050-030 - São Paulo
www.lasproconsultores.com.br
Fone: +55-11-3211-3010
Fax: +55-11-3255-3727

Itália
Edoardo Ricci Avvocati
Via Visconti di Modrone nº 8/10
20122 - Milão
www.edoardoricci.it
Fone: + 39-02 79 47 65
Fax: + 39-02 78 44 97

Este documento é cópia do original, assinado digitalmente por ORESTE NESTOR DE SOUZA LASPRO e Tribunal de Justica do Estado de Sao Paulo, protocolado em 12/01/2021 às 19:23 , sob o número WRPR21700063855
Para conferir o original, acesse o site https://esaj.tjsp.jus.br/pastadigital/pg/abrirConferenciaDocumento.do, informe o processo 1001034-71.2016.8.26.0506 e código 6F79C28.

LASPRO CONSULTORES

46. As **Despesas Administrativas** montaram de forma acumulada, R$ 79.441 (setenta e nove mil, quatrocentos e quarenta e um reais) até outubro de 2020, dos quais, 68% são relativos a gastos com Funcionários e 32% com Encargos Trabalhistas.

47. As **Despesas Gerais** acumularam até outubro de 2020, a quantia de R$ 8.796 (oito mil, setecentos e noventa e seis reais), relativos a despesas tributárias, dos quais 28% referem-se a PIS e COFINS sobre Faturamento, que deveriam estar classificados como deduções de vendas.

48. As **Despesas Financeiras** somaram em outubro de 2020, R$ 2.551 (dois mil, quinhentos e cinquenta e um reais), relativos a Juros Passivos, sendo que este valor foi reconhecido em julho de 2020.

49. O **Resultado** auferido no período analisado foi de **Prejuízo Contábil** no valor de R$ 15.342 (quinze mil, trezentos e quarenta e dois reais), em virtude do elevado gasto operacional e baixo faturamento.

- Ademais, é importante mencionar que ao analisar os meses de agosto, setembro e outubro de 2020, observa-se que não são escriturados os valores referentes à folha de pagamento, o que acarretou Lucro Contábil no período mencionado.

Em R$ - mensal

Demonstração do Resultado	mai/20	jun/20	jul/20	ago/20	set/20	out/20	2020
Receita Liquida	**4.500**	**4.500**	**4.500**	**4.500**	**4.500**	**4.500**	**66.750**
Lucro Bruto	**4.500**	**4.500**	**4.500**	**4.500**	**4.500**	**4.500**	**66.750**
Despesas Operacionais	**- 9.515**	**- 9.309**	**- 25.978**	**- 2.445**	**- 2.023**	**- 2.164**	**- 79.441**
(-) Despesas Administrativas	*- 9.351*	*- 9.144*	*- 20.593*	*- 1.500*	*- 1.500*	*- 2.000*	*- 70.645*
(-) Despesas Gerais	*- 164*	*- 164*	*- 5.385*	*- 945*	*- 523*	*- 164*	*- 8.796*
Resultado Operacional	**- 5.015**	**- 4.809**	**- 21.478**	**2.055**	**2.477**	**2.336**	**- 12.691**
Receitas/Despesas Não Operacionais		**-**	**-**	**-**	**-**	**-**	**- 100**
Resultado antes do IRPJ e CSLL	**- 5.015**	**- 4.809**	**- 24.029**	**2.055**	**2.477**	**2.336**	**- 15.342**
Resultado do Periodo	**- 5.015**	**- 4.809**	**- 24.029**	**2.055**	**2.477**	**2.336**	**- 15.342**

50. Em análise ao Resumo da **DRE**, temos:

Brasil
Rua Major Quedinho, 111 - 18º andar
01050-030 - São Paulo
www.lasproconsultores.com.br
Fone: +55-11-3211-3010
Fax: +55-11-3255-3727

Itália
Edoardo Ricci Avvocati
Via Visconti di Modrone nº 8/10
20122 - Milão
www.edoardoricci.it
Fone: + 39-02 79 47 65
Fax: + 39-02 78 44 97

Este documento é cópia do original, assinado digitalmente por ORESTE NESTOR DE SOUZA LASPRO e Tribunal de Justica do Estado de Sao Paulo, protocolado em 12/01/2021 às 19:23 , sob o número WRPR21700063855
Para conferir o original, acesse o site https://esaj.tjsp.jus.br/pastadigital/pg/abrirConferenciaDocumento.do, informe o processo 1001034-71.2016.8.26.0506 e código 6F79C28.

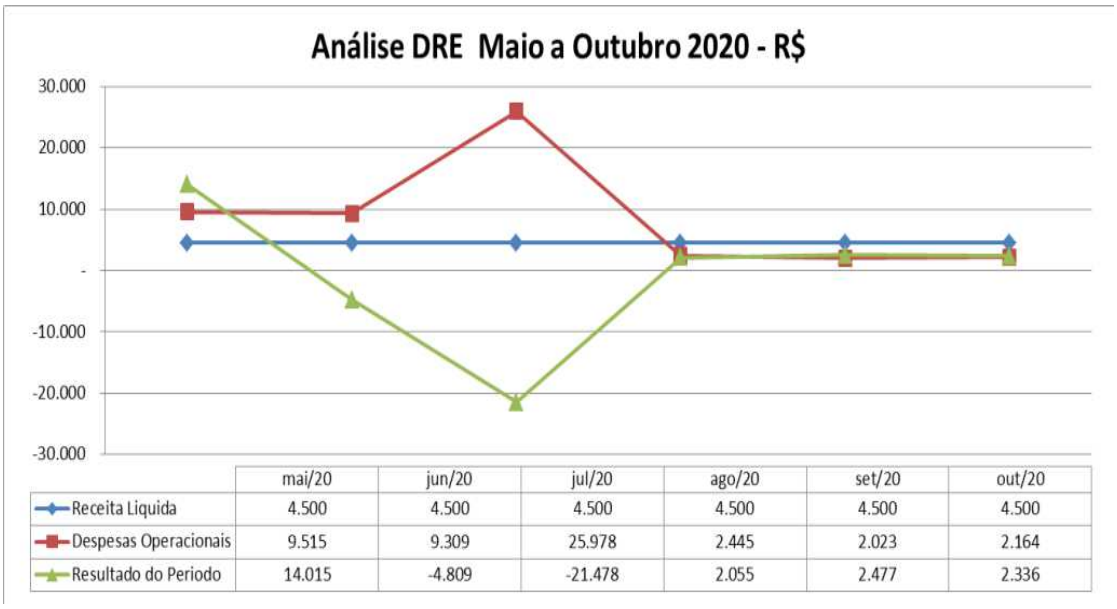

	mai/20	jun/20	jul/20	ago/20	set/20	out/20
Receita Liquida	4.500	4.500	4.500	4.500	4.500	4.500
Despesas Operacionais	9.515	9.309	25.978	2.445	2.023	2.164
Resultado do Periodo	14.015	-4.809	-21.478	2.055	2.477	2.336

- **Receita Líquida X Despesas Operacionais**: De maio a outubro de 2020, a Receita Líquida se apresentou de forma linear, enquanto que as Despesas Operacionais manteve tendência flutuante, não estando diretamente relacionadas ao faturamento.
- **Receita Líquida X Resultado do Período**: Nota-se que o Resultado do Período não apresentou a mesma linearidade da Receita Líquida, tendo em vista que as Despesas Operacionais superaram o faturamento líquido, impactando diretamente no resultado do mês. Nos meses de agosto a outubro as despesas operacionais apresentaram linearidade devido à falta de contabilização de folha de pagamento.

C. Fluxo de Caixa

51. Não foram disponibilizados relatórios de Fluxo de Caixa para os períodos analisados, julho e agosto de 2020, conforme mencionado em relatório anterior e para este relatório, os meses de setembro e outubro de 2020.

Brasil
Rua Major Quedinho, 111 - 18º andar
01050-030 - São Paulo
www.lasproconsultores.com.br
Fone: +55-11-3211-3010
Fax: +55-11-3255-3727

Itália
Edoardo Ricci Avvocati
Via Visconti di Modrone nº 8/10
20122 - Milão
www.edoardoricci.it
Fone: + 39-02 79 47 65
Fax: + 39-02 78 44 97

Este documento é cópia do original, assinado digitalmente por ORESTE NESTOR DE SOUZA LASPRO e Tribunal de Justica do Estado de Sao Paulo, protocolado em 12/01/2021 às 19:23 , sob o número WRPR21700063855
Para conferir o original, acesse o site https://esaj.tjsp.jus.br/pastadigital/pg/abrirConferenciaDocumento.do, informe o processo 1001034-71.2016.8.26.0506 e código 6F79C28.

D. Funcionários

52. Para o período analisado não foram enviados os seguintes documentos:

- SEFIP;
- Folha de Pagamento analítica e sintética;
- Relatório de Provisão de Férias e 13º Salários; e,
- Guias de recolhimento de encargos sociais

- Dessa maneira não foi possível efetuar a análise evolutiva do quadro de funcionários do período.

Funcionários em:	mai/20	jun/20	jul/20	ago/20	set/20	out/20
Ativos	4	2	N/I	N/I	N/I	N/I
Demitidos	-	2	N/I	N/I	N/I	N/I
Admitidos	-	-	N/I	N/I	N/I	N/I
Afastados	-	-	N/I	N/I	N/I	N/I
Total	4	2				

Fonte: Folha de pagamento

N/I: Não tem Informação

E. Impostos

53. Para os meses analisados não foram disponibilizados mapas de apuração de impostos e guias de recolhimento para a validação dos saldos contábeis do mesmo período.

EDISPEL CONSTRUTORA E INCORPORADORA LTDA

A. Balanço Patrimonial

54. O **Disponível** decresceu 12% no período analisado, somando em outubro de 2020, R$ 10.885 (dez mil, oitocentos e oitenta e cinco reais), segregados em:

Este documento é cópia do original, assinado digitalmente por ORESTE NESTOR DE SOUZA LASPRO e Tribunal de Justica do Estado de Sao Paulo, protocolado em 12/01/2021 às 19:23 , sob o número WRPR21700063855
Para conferir o original, acesse o site https://esaj.tjsp.jus.br/pastadigital/pg/abrirConferenciaDocumento.do, informe o processo 1001034-71.2016.8.26.0506 e código 6F79C28.

LASPRO CONSULTORES

- **Caixa** é alínea responsável pela redução identificada, apresentando em setembro de 2020, mais saídas financeiras do que entradas, causando a redução das disponibilidades, totalizando R$ 9.384 (nove mil, trezentos e oitenta e quatro reais) em outubro de 2020.
- **Aplicações Financeiras**: não apresentaram movimentação durante os meses analisados, mantendo saldo de R$ 1.500 (um mil e quinhentos reais) em outubro de 2020.
  - Foi disponibilizado extrato do Banco Santander do mesmo período da análise, apontando o valor de R$ 238 (duzentos e trinta e oito reais), referentes à Bloqueio Judicial, porém não foi localizado esse valor no balancete de verificação, conforme já mencionado em relatório anterior.

Opção de Pesquisa: Todos

Períodos: 01/10/2020 a 31/10/2020 Data/Hora: 26/11/2020 às 16h52

Data	Histórico	Documento	Valor (R$)	Saldo (R$)
Não há lançamentos desta conta corrente para o período solicitado.				

a = Bloqueio Dia / ADM
b = Bloqueado
p = Lançamento Provisionado

Entenda a composição do seu saldo no quadro abaixo.

Saldo

Posição em: 26/11/2020

Saldo	Valor (R$)
A - Saldo de Conta Corrente	0,00
B - Saldo Bloqueado	0,00
Desbloqueio em 1 dia	0,00
Desbloqueio em 2 dias	0,00
Desbloqueio em mais de 2 dias	0,00
C - Saldo Bloqueio Judicial	238,67
D - Saldo Disponível em Conta Corrente (A - B - C)	-238,67

55. Os **Tributos a Recuperar/Compensar** correspondeu a 65% do ativo total, equivalentes a R$ 116.222 (cento e dezesseis

Brasil
Rua Major Quedinho, 111 - 18º andar
01050-030 - São Paulo
www.lasproconsultores.com.br
Fone: +55-11-3211-3010
Fax: +55-11-3255-3727

Itália
Edoardo Ricci Avvocati
Via Visconti di Modrone nº 8/10
20122 - Milão
www.edoardoricci.it
Fone: + 39-02 79 47 65
Fax: + 39-02 78 44 97

Este documento é cópia do original, assinado digitalmente por ORESTE NESTOR DE SOUZA LASPRO e Tribunal de Justica do Estado de Sao Paulo, protocolado em 12/01/2021 às 19:23 , sob o número WRPR21700063855
Para conferir o original, acesse o site https://esaj.tjsp.jus.br/pastadigital/pg/abrirConferenciaDocumento.do, informe o processo 1001034-71.2016.8.26.0506 e código 6F79C28.

mil, duzentos e vinte e dois reais) em agosto de 2020, não apresentando movimentação no período analisado.

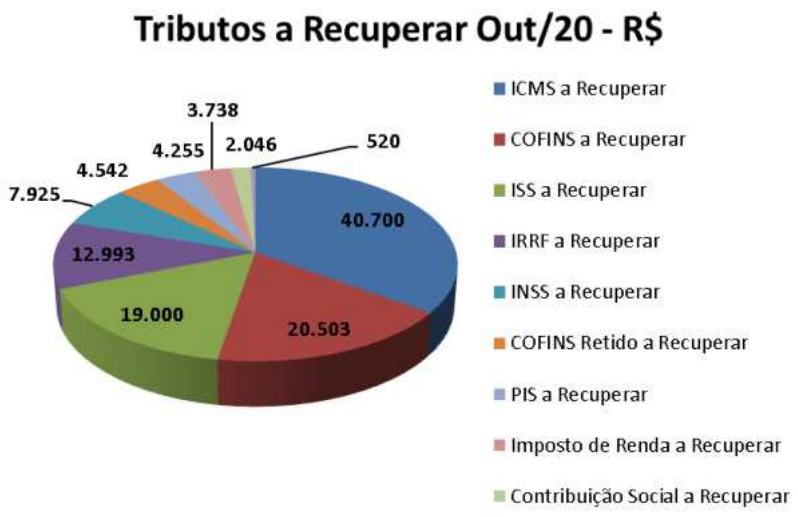

- Não foram disponibilizados mapas e apuração de impostos para conciliar os saldos contábeis.

56. Mantendo valores em curto e longo prazo, **Outros Créditos** não apresentaram movimentação nas alíneas que compõem a rubrica, permanecendo com saldo de R$ 50.998 (cinquenta mil, novecentos e noventa e oito reais) em outubro de 2020, segregados da seguinte forma:

- R$ 11.780 (onze mil, setecentos e oitenta reais) alocados em curto prazo, relativos a Imóveis para Revenda.
- R$ 39.218 (trinta e nove mil, duzentos e dezoito reais) em longo prazo, relativos a Depósitos Judiciais.

57. O **Imobilizado** representado pelo valor histórico de R$ 321.537 (trezentos e vinte um mil, quinhentos e trinta e sete reais), encontra-se totalmente depreciado, desde dezembro de 2017.

Este documento é cópia do original, assinado digitalmente por ORESTE NESTOR DE SOUZA LASPRO e Tribunal de Justica do Estado de Sao Paulo, protocolado em 12/01/2021 às 19:23 , sob o número WRPR21700063855
Para conferir o original, acesse o site https://esaj.tjsp.jus.br/pastadigital/pg/abrirConferenciaDocumento.do, informe o processo 1001034-71.2016.8.26.0506 e código 6F79C28.

LASPRO CONSULTORES

Em R$

Balanço Patrimonial	mai/20	jun/20	jul/20	ago/20	set/20	out/20
Ativo	**175.485**	**176.870**	**179.010**	**179.521**	**177.382**	**178.105**
Ativo Circulante	**136.267**	**137.652**	**139.792**	**140.303**	**138.164**	**138.887**
Disponível	8.264	9.649	11.789	12.300	10.162	10.885
Tributos A Recuperar/Compensar	116.222	116.222	116.222	116.222	116.222	116.222
Outros Créditos	11.780	11.780	11.780	11.780	11.780	11.780
Ativo Não-Circulante	**39.218**	**39.218**	**39.218**	**39.218**	**39.218**	**39.218**
Outros Créditos	39.218	39.218	39.218	39.218	39.218	39.218
Imobilizado/Intangivel	-	-	-	-	-	-
Bens em uso	*321.537*	*321.537*	*321.537*	*321.537*	*321.537*	*321.537*
(-) Depr/Amort. Acumulada	*- 321.537*	*- 321.537*	*- 321.537*	*- 321.537*	*- 321.537*	*- 321.537*

58. Em outubro de 2020, a **EDISPEL CONSTRUTORA E INCORPORADORA**, somou endividamento total de R$ 3.459.184 (três milhões, quatrocentos e cinquenta e nove mil, cento e oitenta e quatro reais), com acréscimo irrelevante nos meses analisados em outubro de 2020, sendo que 62% estão alocados em longo prazo.

59. As **Obrigações Tributárias** mantém valores em curto e longo prazo, somando conjuntamente débitos fiscais de R$ 1.412.287 (um milhão, quatrocentos e doze mil, duzentos e oitenta e sete reais) em outubro de 2020, segregados em:

- **Impostos a Recolher** em curto prazo perfazem em outubro de 2020, o saldo de R$ 202.616 (duzentos e dois mil, seiscentos e dezesseis reais), compostos por:

Tributos a Recolher - R$	out/20	%
COFINS a Recolher	107.100	53%
IRRF a Recolher	41.045	20%
INSS Receita Bruta a Recolher	21.298	11%
PIS a Recolher	19.526	10%
Contribuição Confederativa a Recolher	5.320	3%
ISS a Recolher	4.933	2%
Contribuição Social a Recolher	1.733	1%
IRRF s/ Salários a Recolher	1.084	1%
Contribuição Sindical a Recolher	578	0%
	202.616	100%

Brasil
Rua Major Quedinho, 111 - 18º andar
01050-030 - São Paulo
www.lasproconsultores.com.br
Fone: +55-11-3211-3010
Fax: +55-11-3255-3727

Itália
Edoardo Ricci Avvocati
Via Visconti di Modrone nº 8/10
20122 - Milão
www.edoardoricci.it
Fone: + 39-02 79 47 65
Fax: + 39-02 78 44 97

Este documento é cópia do original, assinado digitalmente por ORESTE NESTOR DE SOUZA LASPRO e Tribunal de Justica do Estado de Sao Paulo, protocolado em 12/01/2021 às 19:23 , sob o número WRPR21700063855
Para conferir o original, acesse o site https://esaj.tjsp.jus.br/pastadigital/pg/abrirConferenciaDocumento.do, informe o processo 1001034-71.2016.8.26.0506 e código 6F79C28.

- As movimentações que ocorrem na rubrica são referentes à apuração de imposto sobre vendas e compra de mercadorias, conforme observado no balancete de verificação.

- **Parcelamentos Fiscais** em longo prazo, não apresentaram movimentação no período analisado, mantendo o saldo de R$ 1.209.671 (um milhão, duzentos e nove mil, seiscentos e setenta e um reais) em outubro de 2020, sendo que 86% referem-se a Parcelamentos Refis e o restante a parcelamentos AIIM N° 43000128 – PPD CETESB.

60. As **Obrigações Trabalhistas** possuíam o montante de R$ 536.089 (quinhentos e trinta e seis mil, e oitenta e nove reais) em outubro de 2020, dos quais 59% referem-se a INSS a Recolher, onde:

- De acordo com os demonstrativos contábeis, houve pagamento dos salários, referente ao período analisado.
- Não foram escriturados os valores de Provisão de Férias e 13º Salário referente ao período analisado de acordo com os demonstrativos contábeis.

61. Mantendo valores em curto e longo prazo, **Outras Obrigações** não apresentaram movimentação no período analisado, somando conjuntamente a importância de R$ 720.051 (setecentos e vinte mil e cinquenta e um reais) em outubro de 2020, distribuídos da seguinte forma:

- Em curto prazo manteve saldo de R$ 570.477 (quinhentos e setenta mil, quatrocentos e setenta e sete reais), dos quais 76% são relativos a Adiantamentos de Clientes da empresa "Empreendimentos Imobiliários Taquaritinga" e o restante referem-se a Adiantamentos Diversos de Clientes e Obrigações Judiciais.
- Em longo prazo, em outubro de 2020, permaneceu com saldo de R$ 149.574 (cento e quarenta e nove mil, quinhentos e setenta e quatro reais), sendo que 99% referem-se a Obrigações Judiciais e o restante é relativo à Parcelamento de IPVA e Juros a Transcorrer.

Brasil
Rua Major Quedinho, 111 - 18º andar
01050-030 - São Paulo
www.lasproconsultores.com.br
Fone: +55-11-3211-3010
Fax: +55-11-3255-3727

Itália
Edoardo Ricci Avvocati
Via Visconti di Modrone nº 8/10
20122 - Milão
www.edoardoricci.it
Fone: + 39-02 79 47 65
Fax: + 39-02 78 44 97

Este documento é cópia do original, assinado digitalmente por ORESTE NESTOR DE SOUZA LASPRO e Tribunal de Justica do Estado de Sao Paulo, protocolado em 12/01/2021 às 19:23 , sob o número WRPR21700063855
Para conferir o original, acesse o site https://esaj.tjsp.jus.br/pastadigital/pg/abrirConferenciaDocumento.do, informe o processo 1001034-71.2016.8.26.0506 e código 6F79C28.

LASPRO
CONSULTORES

62. Os **Empréstimos** mantiveram em outubro de 2020, saldo de R$ 790.756 (setecentos e noventa mil, setecentos e cinquenta e seis reais), segregados conforme gráfico abaixo:

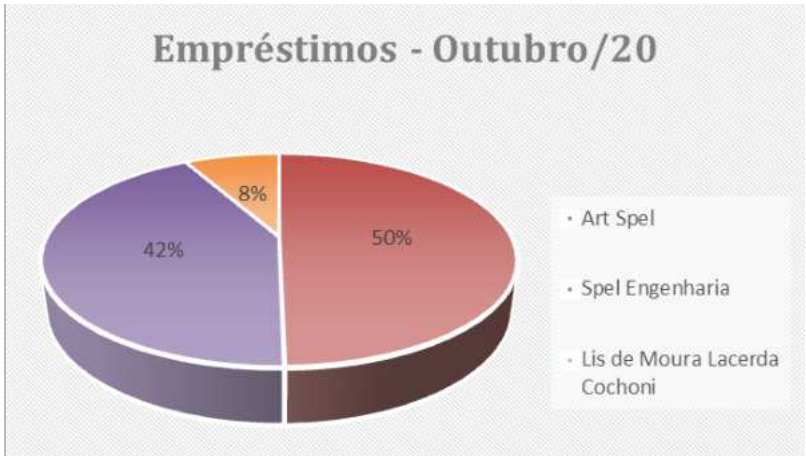

- Faz-se importante mencionar, que há diferença nos Empréstimos entre a **EDISPEL** junto a **ART SPEL** e junto a **SPEL ENGENHARIA**, conforme já reportado neste relatório.

63. O **Patrimônio Líquido** permaneceu a descoberto em outubro de 2020, montando R$ 3.281.079 (três milhões, duzentos e oitenta e um mil e setenta e nove reais), em decorrência de **Prejuízos Acumulados** no valor de R$ 4.285.379 (quatro milhões, duzentos e oitenta e cinco mil, trezentos e setenta e nove reais) somados de exercícios anteriores, a outubro de 2020.

Brasil
Rua Major Quedinho, 111 - 18º andar
01050-030 - São Paulo
www.lasproconsultores.com.br
Fone: +55-11-3211-3010
Fax: +55-11-3255-3727

Itália
Edoardo Ricci Avvocati
Via Visconti di Modrone nº 8/10
20122 - Milão
www.edoardoricci.it
Fone: + 39-02 79 47 65
Fax: + 39-02 78 44 97

Este documento é cópia do original, assinado digitalmente por ORESTE NESTOR DE SOUZA LASPRO e Tribunal de Justica do Estado de Sao Paulo, protocolado em 12/01/2021 às 19:23 , sob o número WRPR21700063855
Para conferir o original, acesse o site https://esaj.tjsp.jus.br/pastadigital/pg/abrirConferenciaDocumento.do, informe o processo 1001034-71.2016.8.26.0506 e código 6F79C28.

LASPRO CONSULTORES

Em R$

Balanço Patrimonial	mai/20	jun/20	jul/20	ago/20	set/20	out/20
Passivo	**175.485**	**176.870**	**179.010**	**179.521**	**177.382**	**178.105**
Passivo Circulante	**1.302.983**	**1.302.011**	**1.305.191**	**1.310.417**	**1.309.090**	**1.309.183**
Impostos a Recolher	201.661	201.844	202.026	202.209	202.413	202.616
Obrigações Trabalhista	530.844	529.689	532.687	537.731	536.200	536.089
Outras Obrigações	570.477	570.477	570.477	570.477	570.477	570.477
Passivo Não-Circulante	**2.150.001**	**2.150.001**	**2.150.001**	**2.150.001**	**2.150.001**	**2.150.001**
Empréstimos	790.756	790.756	790.756	790.756	790.756	790.756
Parcelamentos Fiscais	1.209.671	1.209.671	1.209.671	1.209.671	1.209.671	1.209.671
Outras Obrigações	149.574	149.574	149.574	149.574	149.574	149.574
Patrimônio Líquido	**- 3.277.500**	**- 3.275.142**	**- 3.276.182**	**- 3.280.897**	**- 3.281.709**	**- 3.281.079**
Capital Social	1.004.300	1.004.300	1.004.300	1.004.300	1.004.300	1.004.300
Lucro/Prejuizo Acumulado	- 4.278.780	- 4.278.780	- 4.278.780	- 4.278.780	- 4.278.780	- 4.278.780
Lucro/Prejuizo do Periodo	**- 3.019**	**- 662**	**- 1.702**	**- 6.417**	**- 7.229**	**- 6.598**

64. Com as informações patrimoniais apresentadas acima, pôde-se verificar as análises dos **Indicadores de Liquidez**, que mantiveram situação insatisfatória, como segue:

- **Liquidez Corrente** mede a capacidade de quitação das dívidas em curto prazo, utilizando recursos também em curto prazo, apresentando liquidez de R$ 0,11 (onze centavos de real) para cada R$ 1,00 (um real) devido em outubro de 2020.
- A **Liquidez Geral** utiliza o total de recursos para fazer frente ao total de dívidas constituídas, tendo em outubro de 2020 apresentado piora em seu índice, com recursos de R$ 0,01 (um centavo de real), para quitar cada R$ 1,00 (um real) devido.

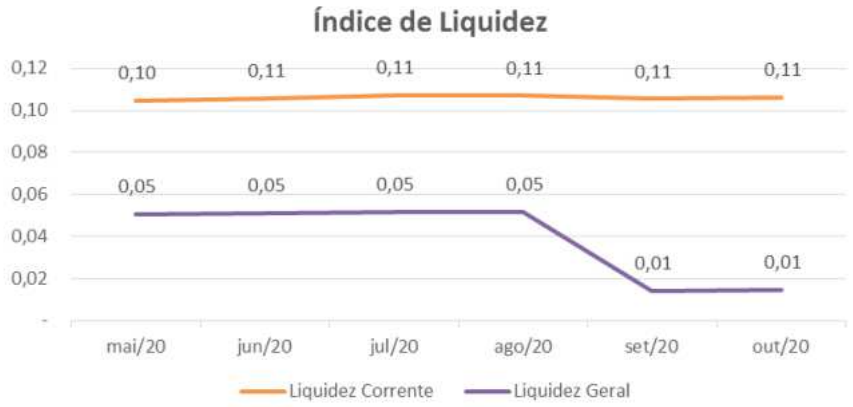

Brasil
Rua Major Quedinho, 111 - 18º andar
01050-030 - São Paulo
www.lasproconsultores.com.br
Fone: +55-11-3211-3010
Fax: +55-11-3255-3727

Itália
Edoardo Ricci Avvocati
Via Visconti di Modrone nº 8/10
20122 - Milão
www.edoardoricci.it
Fone: + 39-02 79 47 65
Fax: + 39-02 78 44 97

Este documento é cópia do original, assinado digitalmente por ORESTE NESTOR DE SOUZA LASPRO e Tribunal de Justica do Estado de Sao Paulo, protocolado em 12/01/2021 às 19:23 , sob o número WRPR21700063855
Para conferir o original, acesse o site https://esaj.tjsp.jus.br/pastadigital/pg/abrirConferenciaDocumento.do, informe o processo 1001034-71.2016.8.26.0506 e código 6F79C28.

LASPRO CONSULTORES

65. O índice de **Endividamento** apresentou variações nos meses analisados, no entanto permanece elevado, indicando que os bens e direitos não são suficientes para cobrir o total de dívidas constituídas até outubro de 2020, necessitando de capital de terceiros para quitar as suas obrigações.

Indicadores	mai/20	jun/20	jul/20	ago/20	set/20	out/20
Endividamento	1968%	1952%	1930%	1928%	1950%	1942%

B. Demonstração do Resultado do Exercício

66. A **Receita** da **EDISPEL** se deu pelo reconhecimento mensal de R$ 5.000 (cinco mil reais), relativos a locações à **SPEL ENGENHARIA**, somando até outubro de 2020 a importância de R$ 50.000 (cinquenta mil reais).

- Cabe mencionar que não identificamos o reconhecimento desses serviços nos controles apresentados pela **SPEL ENGENHARIA**.

67. As **Despesas Administrativas** acumularam o montante de R$ 54.745 (cinquenta e quatro mil, setecentos e quarenta e cinco reais) até outubro de 2020, relativos a despesas com Funcionários e Encargos Trabalhistas.

68. As **Despesas Gerais** comportam valores referentes à PIS e COFINS sobre faturamento, totalizando de forma acumulada, até outubro de 2020, R$ 1.825 (um mil, oitocentos e vinte e cinco reais).

- Ademais, é importante mencionar que estes valores devem ser reclassificados como dedução de vendas ao invés de despesas tributárias.

69. No período de janeiro a outubro de 2020, a **EDISPEL** auferiu **Prejuízo Contábil** na importância de R$ 6.598 (seis mil,

Brasil
Rua Major Quedinho, 111 - 18º andar
01050-030 - São Paulo
www.lasproconsultores.com.br
Fone: +55-11-3211-3010
Fax: +55-11-3255-3727

Itália
Edoardo Ricci Avvocati
Via Visconti di Modrone nº 8/10
20122 - Milão
www.edoardoricci.it
Fone: + 39-02 79 47 65
Fax: + 39-02 78 44 97

Este documento é cópia do original, assinado digitalmente por ORESTE NESTOR DE SOUZA LASPRO e Tribunal de Justica do Estado de Sao Paulo, protocolado em 12/01/2021 às 19:23 , sob o número WRPR21700063855
Para conferir o original, acesse o site https://esaj.tjsp.jus.br/pastadigital/pg/abrirConferenciaDocumento.do, informe o processo 1001034-71.2016.8.26.0506 e código 6F79C28.

LASPRO CONSULTORES

quinhentos e noventa e oito reais), devido a Receita não se fazer suficiente para cobrir os gastos operacionais.

Em R$ - mensal

Demonstração de Resultado em:	mai/20	jun/20	jul/20	ago/20	set/20	out/20	2020
Receita	**5.000**	**5.000**	**5.000**	**5.000**	**5.000**	**5.000**	**50.000**
Lucro Bruto	**5.000**	**5.000**	**5.000**	**5.000**	**5.000**	**5.000**	**50.000**
Despesas Operacionais	**- 1.810**	**- 2.643**	**- 6.040**	**- 9.715**	**- 5.812**	**- 4.370**	**- 56.570**
(-) Despesas Administrativas	*- 1.627*	*- 2.460*	*- 5.858*	*- 9.532*	*- 5.630*	*- 4.187*	*- 54.745*
(-) Despesas Gerais	*- 183*	*- 183*	*- 183*	*- 183*	*- 183*	*- 183*	*- 1.825*
Resultado Operacional	**3.190**	**2.358**	**- 1.040**	**- 4.715**	**- 812**	**630**	**- 6.570**
Resultado Financeiro	**-**	**-**	**-**	**-**	**-**	**-**	**- 28**
(-) Despesa Financeira	*-*	*-*	*-*	*-*	*-*	*-*	*- 28*
Resultado antes do IRPJ e CSLL	**3.190**	**2.358**	**- 1.040**	**- 4.715**	**- 812**	**630**	**- 6.598**
Resultado do Periodo	**3.190**	**2.358**	**- 1.040**	**- 4.715**	**- 812**	**630**	**- 6.598**

70. Em análise ao Resumo da **DRE**, temos:

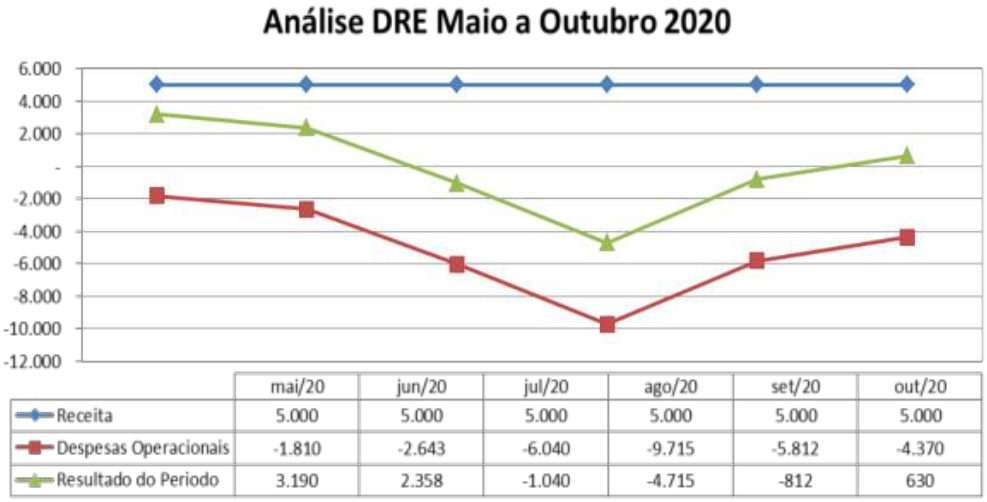

- **Receita X Despesas Operacionais**: As Despesas Operacionais apresentaram constante variação, ao contrário da Receita, que se apresentou de forma linear, demonstrando que tais gastos não estão diretamente ligados ao faturamento.
- **Receita Líquida X Resultado do Período**: O Resultado do Período auferido, não está diretamente ligado ao faturamento, indicando que as Despesas Operacionais interferem diretamente no resultado apurado.

Brasil
Rua Major Quedinho, 111 - 18º andar
01050-030 - São Paulo
www.lasproconsultores.com.br
Fone: +55-11-3211-3010
Fax: +55-11-3255-3727

Itália
Edoardo Ricci Avvocati
Via Visconti di Modrone nº 8/10
20122 - Milão
www.edoardoricci.it
Fone: + 39-02 79 47 65
Fax: + 39-02 78 44 97

Este documento é cópia do original, assinado digitalmente por ORESTE NESTOR DE SOUZA LASPRO e Tribunal de Justica do Estado de Sao Paulo, protocolado em 12/01/2021 às 19:23 , sob o número WRPR21700063855
Para conferir o original, acesse o site https://esaj.tjsp.jus.br/pastadigital/pg/abrirConferenciaDocumento.do, informe o processo 1001034-71.2016.8.26.0506 e código 6F79C28.

C. Fluxo de Caixa

71. Não foram disponibilizados relatórios de fluxo de caixa para o período analisado.

D. Funcionários

72. Não foram disponibilizados relatórios de folha de pagamento para o período em análise, não sendo possível elaborar o quadro evolutivo de colaboradores.

Funcionários em:	mai/20	jun/20	jul/20	ago/20	set/20	out/20
Ativos	1	N/I	N/I	N/I	N/I	N/I
Demitidos	-	N/I	N/I	N/I	N/I	N/I
Admitidos	-	N/I	N/I	N/I	N/I	N/I
Afastados	-	N/I	N/I	N/I	N/I	N/I
Total	**1**	**N/I**	**N/I**	**N/I**	**N/I**	**N/I**

Fonte: Folha de pagamento

N/I: Não tem informação

73. Ademais, não foram disponibilizadas informações acerca de encargos sociais e nem comprovantes de recolhimento.

E. Impostos

74. Não foram disponibilizados os livros de apurações de impostos e guias de recolhimento, para o período analisado.

III. PLANO DE RECUPERAÇÃO JUDICIAL

75. Às fls. 821/824, foi apresentada a proposta para pagamentos de Credores conforme descrito no Plano de Recuperação Judicial:

- **Classe I - Credores Trabalhistas**

Este documento é cópia do original, assinado digitalmente por ORESTE NESTOR DE SOUZA LASPRO e Tribunal de Justica do Estado de Sao Paulo, protocolado em 12/01/2021 às 19:23 , sob o número WRPR21700063855
Para conferir o original, acesse o site https://esaj.tjsp.jus.br/pastadigital/pg/abrirConferenciaDocumento.do, informe o processo 1001034-71.2016.8.26.0506 e código 6F79C28.

LASPRO CONSULTORES

Valores em R$	SPEL	ARTSPEL	EDSPEL	TOTAL
Créditos até 5 salários mínimos	R$ 11.266,68	R$ 2.187,46	R$ 2.200,00	**R$ 15.654,14**
Créditos acima 5 salários mínimos	R$ 1.472.637,60		R$ 332.812,77	**R$ 1.805.450,37**
Total	**R$ 1.483.904,28**	**R$ 2.187,46**	**R$ 335.012,77**	**R$ 1.821.104,51**

- Créditos até 5 (cinco) salários mínimos: pagamento em até 30 (trinta) dias contados a partir da decisão que conceder a recuperação judicial (homologação do Plano de Recuperação – art. 58 da Lei da Responsabilidade Fiscal).
- Créditos acima de 5 (cinco) salários mínimos: pagamento em até 11 (onze) meses contados a partir da decisão que conceder a recuperação judicial (homologação do Plano de Recuperação – art. 58 da Lei da Responsabilidade Fiscal). O pagamento acontecerá de modo parcelado, sendo corrigido pela taxa de 1% ao ano mais Taxa Referencial.

- **Classe III – Quirografários:** Para os fins dessa proposta, a classe de credores quirografários foi dividida em dois grupos, Instituições Financeiras e Fornecedores, cujos valores são apresentados no quadro:

Valores em R$	SPEL	ARTSPEL	EDSPEL	TOTAL
Instituições Financeiras	R$ 4.182.821,42	R$ 318.609,88	R$ 235.620,44	**R$ 4.737.051,74**
Fornecedores	R$ 3.652.645,19	R$ 1.687.608,64	R$ 59.955,43	**R$ 5.400.209,26**
Total	**R$ 7.835.466,61**	**R$ 2.006.218,52**	**R$ 295.575,87**	**R$ 10.137.261,00**

  - Os fornecedores abrangidos pela Classe III foram subdivididos de acordo com os valores individuais de pagamento, de cada fornecedor, como a seguir exposto:
    - Titulares de crédito até R$ 2.000,00
    - Titulares de crédito entre R$ 2.000,01 e R$ 5.000,00
    - Titulares de crédito entre R$ 5.000,01 e R$ 20.000,00
    - Titulares de crédito superior a R$ 20.000,00

  - O quadro abaixo apresenta os valores totais de cada uma das

Brasil
Rua Major Quedinho, 111 - 18º andar
01050-030 - São Paulo
www.lasproconsultores.com.br
Fone: +55-11-3211-3010
Fax: +55-11-3255-3727

Itália
Edoardo Ricci Avvocati
Via Visconti di Modrone nº 8/10
20122 - Milão
www.edoardoricci.it
Fone: + 39-02 79 47 65
Fax: + 39-02 78 44 97

Este documento é cópia do original, assinado digitalmente por ORESTE NESTOR DE SOUZA LASPRO e Tribunal de Justica do Estado de Sao Paulo, protocolado em 12/01/2021 às 19:23 , sob o número WRPR21700063855
Para conferir o original, acesse o site https://esaj.tjsp.jus.br/pastadigital/pg/abrirConferenciaDocumento.do, informe o processo 1001034-71.2016.8.26.0506 e código 6F79C28.

subdivisões mencionadas acima.

Fornecedores	Valores em R$
Titulares de crédito até R$ 2.000,00	R$ 100.319,28
Titulares de crédito entre R$ 2.000,01 e R$ 5.000,00	R$ 175.259,17
Titulares de crédito entre R$ 5.000,01 e R$ 20.000,00	R$ 361.582,97
Titulares de crédito superior a R$ 20.000,00	R$ 4.763.047,84
Total	**R$ 5.400.209,26**

- Pagamentos credores Classe III: Quirografários
  - **Instituições Financeiras**: deságio de 0%, pagamento em 180 meses, com carência de 30 meses contados a partir da decisão que conceder a homologação ao Plano de Recuperação Judicial. As prestações serão calculadas pelo sistema Price, utilizando taxa de juros de 1% a.a. mais correção monetária pela Taxa Referencial.
  - **Fornecedores Titulares de crédito até R$ 2.000,00**: deságio: 0%, pagamento integral, com carência de 30 meses, contados a partir da decisão que conceder a homologação do Plano de Recuperação Judicial. Os valores serão corrigidos a uma taxa de juros de 1% ao ano mais Taxa Referencial.
  - **Fornecedores Titulares de crédito entre R$ 2.000,01 e R$ 5.000,00**: deságio: 0%, pagamento integral com carência de 42 meses contados a partir da decisão que conceder a homologação do Plano de Recuperação Judicial. Os valores serão corrigidos a uma taxa de juros de 1% ao ano mais Taxa Referencial.
  - **Fornecedores Titulares de crédito entre R$ 5.000,01 e R$ 20.000,00**: deságio de 0%, pagamento em duas parcelas, sendo a primeira parcela com carência de 54 meses, contados a partir da decisão que conceder a homologação do Plano de Recuperação Judicial e a segunda parcela, após 12 meses do pagamento da primeira parcela. Os valores serão corrigidos a uma taxa de juros de 1% ao ano mais Taxa Referencial.
  - **Fornecedores Titulares de crédito superior a R$ 20.000,00**: Deságio de 0%, pagamento em 180 meses, com carência de 30 meses contados a partir da decisão que conceder a homologação do

Este documento é cópia do original, assinado digitalmente por ORESTE NESTOR DE SOUZA LASPRO e Tribunal de Justica do Estado de Sao Paulo, protocolado em 12/01/2021 às 19:23 , sob o número WRPR21700063855
Para conferir o original, acesse o site https://esaj.tjsp.jus.br/pastadigital/pg/abrirConferenciaDocumento.do, informe o processo 1001034-71.2016.8.26.0506 e código 6F79C28.

Plano de Recuperação Judicial. As prestações serão calculadas pelo Sistema Price, utilizando uma taxa de juros de 1% ao ano, mais correção monetária pela Taxa Referencial.

76. Em 26 de abril de 2018, o Plano de Recuperação Judicial foi homologado conforme fls.3708/3711.

77. Em 20 de março de 2017, conforme fls. 2395/2396, houve a apresentação do Aditamento ao Plano de Recuperação Judicial, passando a contemplar a Classe IV dos Credores:

- "As Recuperandas consignam que o pagamento dos credores integrantes da Classe IV (titulares de créditos enquadrados como microempresa ou empresa de pequeno porte) seguirá os mesmos moldes de segmentação por valor, deságio, prazo de pagamento e correção previstos para os credores integrantes da Classe III (titulares de créditos quirografários, com privilégio especial, com privilégio geral ou subordinado), nos termos do quanto estabelecido no Item 3.2.2., alínea "b", divisões "I", "II" e "III" do Plano de Recuperação Judicial original (fls.823/824 dos autos)".

78. Em fls. 6207/6213, consta maiores informações acerca do Plano de Recuperação Judicial, bem como questiona sobre os comprovantes de pagamentos efetuados a Classe I – Credores Trabalhistas, efetuados via depósito judicial, com a renda da alienação de imóvel de propriedade da Spel, e pela ausência de movimentação nos Ativos, conforme balancetes de verificação enviados para a elaboração dos Relatórios Mensais de Atividades.

79. Em 11 de setembro de 2020, intima-se a Recuperanda a apresentar o "Plano de Pagamento da Classe I", conforme fl.6.305.

Brasil
Rua Major Quedinho, 111 - 18º andar
01050-030 - São Paulo
www.lasproconsultores.com.br
Fone: +55-11-3211-3010
Fax: +55-11-3255-3727

Itália
Edoardo Ricci Avvocati
Via Visconti di Modrone nº 8/10
20122 - Milão
www.edoardoricci.it
Fone: + 39-02 79 47 65
Fax: + 39-02 78 44 97

Este documento é cópia do original, assinado digitalmente por ORESTE NESTOR DE SOUZA LASPRO e Tribunal de Justica do Estado de Sao Paulo, protocolado em 12/01/2021 às 19:23 , sob o número WRPR21700063855
Para conferir o original, acesse o site https://esaj.tjsp.jus.br/pastadigital/pg/abrirConferenciaDocumento.do, informe o processo 1001034-71.2016.8.26.0506 e código 6F79C28.

IV. PENDÊNCIAS

80. Foram solicitados composição das transações realizadas entre as empresas do GRUPO e controle de imobilizado. A Recuperanda informou que estão providenciando, não sendo disponibilizados até o encerramento desse relatório.

81. Ademais, não foram disponibilizados os relatórios abaixo relacionados para a validação dos saldos contábeis:

- Composição de Ativo Imobilizado
- Composição de Estoques
- Relatório financeiro de Clientes
- Relatório financeiro de Fornecedores
- Relatórios de folha de pagamento, analítico e sintético.
- Relatório com os valores de Provisão de Férias e 13º Salários

82. Fazem-se necessários maiores esclarecimentos, bem como a disponibilização da autorização judicial, quanto às baixas de bens patrimoniais em maio de 2020:

- Baixa na alínea de Maquinas e Equipamentos no valor de R$ 45.000 (quarenta e cinco mil reais), devido à venda de um Trator Valtra TA-10 Modelo BDM 1104 conforme Nota Fiscal 29796.
- Baixa de R$ 85.000 (oitenta e cinco mil reais), na alínea de Maquinas e Equipamentos, em junho de 2020, devido à venda de PA Carregadeira MOD CAT 0924 PC-18 – NF 2980.
    - É de suma importância comentar que a movimentação do imobilizado e o reconhecimento de receitas desta atividade, contraria os artigos. 64 e 66, da Lei 11.101/2005. Dessa maneira, ressalta-se para que quaisquer baixas do ativo imobilizado faz-se necessária autorização judicial.

Este documento é cópia do original, assinado digitalmente por ORESTE NESTOR DE SOUZA LASPRO e Tribunal de Justica do Estado de Sao Paulo, protocolado em 12/01/2021 às 19:23 , sob o número WRPR21700063855
Para conferir o original, acesse o site https://esaj.tjsp.jus.br/pastadigital/pg/abrirConferenciaDocumento.do, informe o processo 1001034-71.2016.8.26.0506 e código 6F79C28.

LASPRO
CONSULTORES

V. DILIGÊNCIA

Data: 02/10/20

Local: Rodovia Abrão Assed (SP 333) – Km 53+200 metros – CEP. 1400-970 - Ribeirão Preto (SP)

Responsável: Sr. Leonel Massaro

Preposto: Pedro Roberto da Silva

- A Dra. Nidiamara Gandolfi, responsável pela Área Jurídica da Empresa, informou que o falecimento do Sr. Leonel Massaro e as medidas da Prefeitura em decorrência da Covid-19, deixaram as obras paralisadas, mas, que contratos foram negociados, como uma Pavimentação para a Construtora MRV e a continuação de melhorias em um Condomínio na cidade de Cravinhos. Ficou acordado que a Administradora Judicial teria informações para constatação.

Visão da Entrada

Brasil
Rua Major Quedinho, 111 - 18º andar
01050-030 - São Paulo
www.lasproconsultores.com.br
Fone: +55-11-3211-3010
Fax: +55-11-3255-3727

Itália
Edoardo Ricci Avvocati
Via Visconti di Modrone nº 8/10
20122 - Milão
www.edoardoricci.it
Fone: + 39-02 79 47 65
Fax: + 39-02 78 44 97

Este documento é cópia do original, assinado digitalmente por ORESTE NESTOR DE SOUZA LASPRO e Tribunal de Justica do Estado de Sao Paulo, protocolado em 12/01/2021 às 19:23 , sob o número WRPR21700063855
Para conferir o original, acesse o site https://esaj.tjsp.jus.br/pastadigital/pg/abrirConferenciaDocumento.do, informe o processo 1001034-71.2016.8.26.0506 e código 6F79C28.

LASPRO
CONSULTORES

Portaria

Prédio Administrativo

Recepção

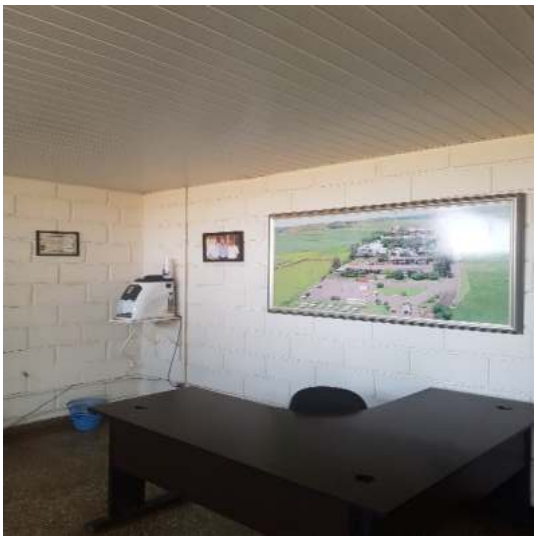

Brasil
Rua Major Quedinho, 111 - 18º andar
01050-030 - São Paulo
www.lasproconsultores.com.br
Fone: +55-11-3211-3010
Fax: +55-11-3255-3727

Itália
Edoardo Ricci Avvocati
Via Visconti di Modrone nº 8/10
20122 - Milão
www.edoardoricci.it
Fone: + 39-02 79 47 65
Fax: + 39-02 78 44 97

Este documento é cópia do original, assinado digitalmente por ORESTE NESTOR DE SOUZA LASPRO e Tribunal de Justica do Estado de Sao Paulo, protocolado em 12/01/2021 às 19:23 , sob o número WRPR21700063855
Para conferir o original, acesse o site https://esaj.tjsp.jus.br/pastadigital/pg/abrirConferenciaDocumento.do, informe o processo 1001034-71.2016.8.26.0506 e código 6F79C28.

LASPRO
CONSULTORES

Departamento Jurídico

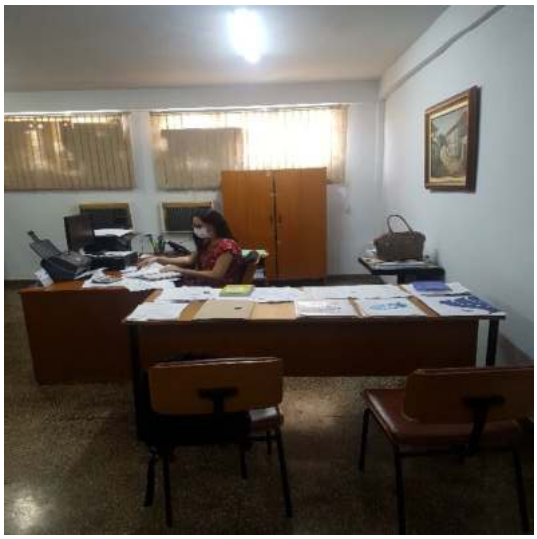

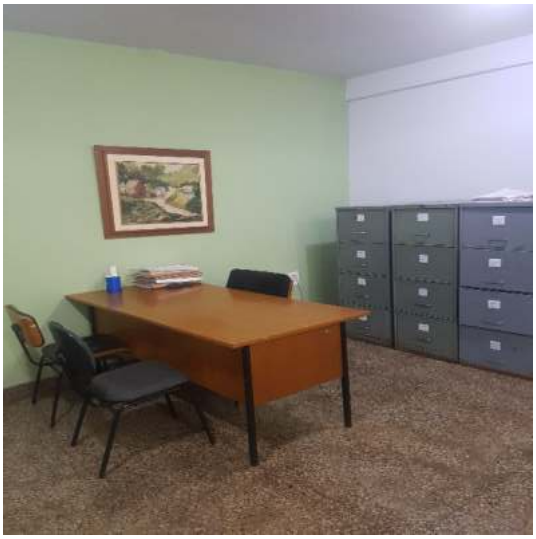

Projetos / Engenharia

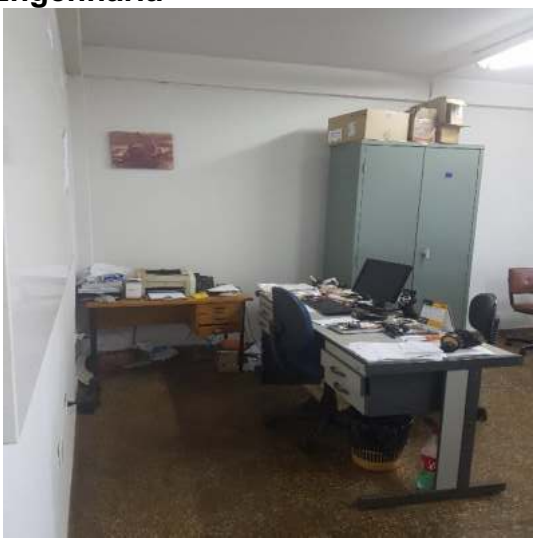

Brasil
Rua Major Quedinho, 111 - 18º andar
01050-030 - São Paulo
www.lasproconsultores.com.br
Fone: +55-11-3211-3010
Fax: +55-11-3255-3727

Itália
Edoardo Ricci Avvocati
Via Visconti di Modrone nº 8/10
20122 - Milão
www.edoardoricci.it
Fone: + 39-02 79 47 65
Fax: + 39-02 78 44 97

Este documento é cópia do original, assinado digitalmente por ORESTE NESTOR DE SOUZA LASPRO e Tribunal de Justica do Estado de Sao Paulo, protocolado em 12/01/2021 às 19:23 , sob o número WRPR21700063855
Para conferir o original, acesse o site https://esaj.tjsp.jus.br/pastadigital/pg/abrirConferenciaDocumento.do, informe o processo 1001034-71.2016.8.26.0506 e código 6F79C28.

LASPRO
CONSULTORES

RH / Financeiro

Controlador de Ponto

Áreas de Reuniões

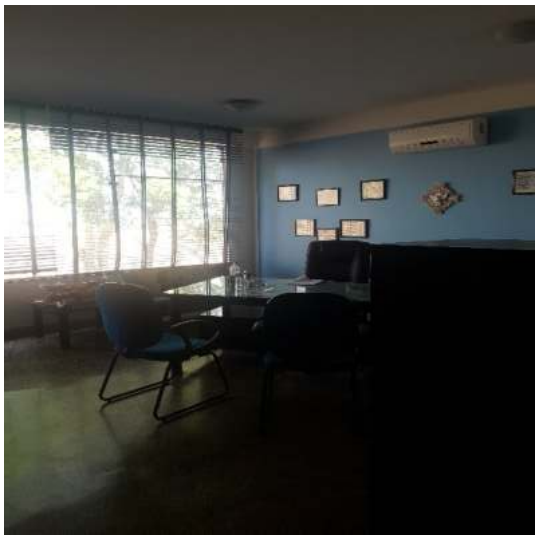

Área de Espera

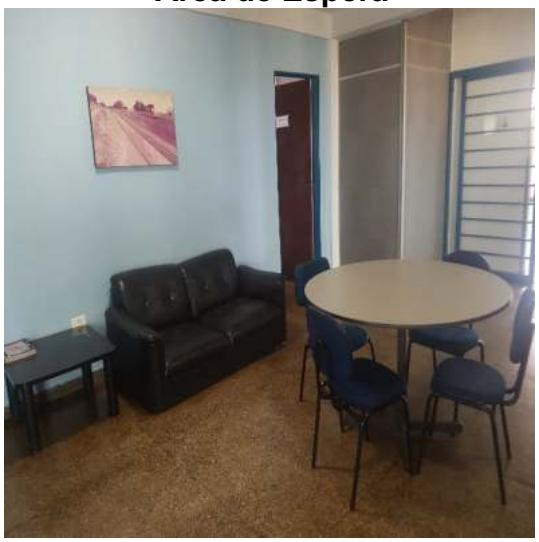

Copa

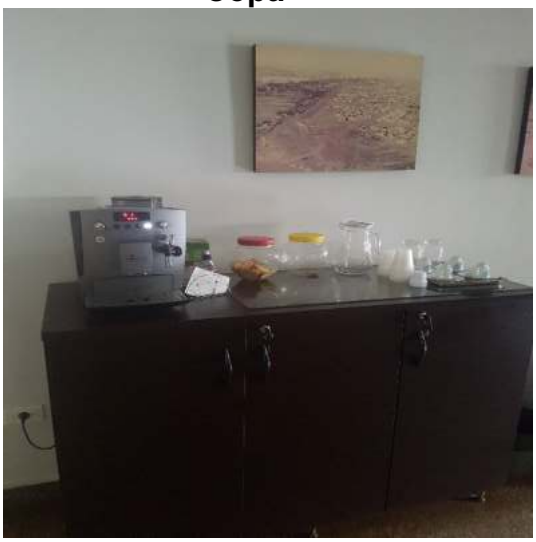

Brasil
Rua Major Quedinho, 111 - 18º andar
01050-030 - São Paulo
www.lasproconsultores.com.br
Fone: +55-11-3211-3010
Fax: +55-11-3255-3727

Itália
Edoardo Ricci Avvocati
Via Visconti di Modrone nº 8/10
20122 - Milão
www.edoardoricci.it
Fone: + 39-02 79 47 65
Fax: + 39-02 78 44 97

Este documento é cópia do original, assinado digitalmente por ORESTE NESTOR DE SOUZA LASPRO e Tribunal de Justica do Estado de Sao Paulo, protocolado em 12/01/2021 às 19:23 , sob o número WRPR21700063855
Para conferir o original, acesse o site https://esaj.tjsp.jus.br/pastadigital/pg/abrirConferenciaDocumento.do, informe o processo 1001034-71.2016.8.26.0506 e código 6F79C28.

LASPRO
CONSULTORES

Refeitório

Pátio

Brasil
Rua Major Quedinho, 111 - 18º andar
01050-030 - São Paulo
www.lasproconsultores.com.br
Fone: +55-11-3211-3010
Fax: +55-11-3255-3727

Itália
Edoardo Ricci Avvocati
Via Visconti di Modrone nº 8/10
20122 - Milão
www.edoardoricci.it
Fone: + 39-02 79 47 65
Fax: + 39-02 78 44 97

Este documento é cópia do original, assinado digitalmente por ORESTE NESTOR DE SOUZA LASPRO e Tribunal de Justica do Estado de Sao Paulo, protocolado em 12/01/2021 às 19:23 , sob o número WRPR21700063855
Para conferir o original, acesse o site https://esaj.tjsp.jus.br/pastadigital/pg/abrirConferenciaDocumento.do, informe o processo 1001034-71.2016.8.26.0506 e código 6F79C28.

LASPRO
CONSULTORES

Fábrica de Tubos

Brasil
Rua Major Quedinho, 111 - 18º andar
01050-030 - São Paulo
www.lasproconsultores.com.br
Fone: +55-11-3211-3010
Fax: +55-11-3255-3727

Itália
Edoardo Ricci Avvocati
Via Visconti di Modrone nº 8/10
20122 - Milão
www.edoardoricci.it
Fone: + 39-02 79 47 65
Fax: + 39-02 78 44 97

Este documento é cópia do original, assinado digitalmente por ORESTE NESTOR DE SOUZA LASPRO e Tribunal de Justica do Estado de Sao Paulo, protocolado em 12/01/2021 às 19:23 , sob o número WRPR21700063855
Para conferir o original, acesse o site https://esaj.tjsp.jus.br/pastadigital/pg/abrirConferenciaDocumento.do, informe o processo 1001034-71.2016.8.26.0506 e código 6F79C28.

LASPRO
CONSULTORES

Área da Usina de Asfalto

Brasil
Rua Major Quedinho, 111 - 18º andar
01050-030 - São Paulo
www.lasproconsultores.com.br
Fone: +55-11-3211-3010
Fax: +55-11-3255-3727

Itália
Edoardo Ricci Avvocati
Via Visconti di Modrone nº 8/10
20122 - Milão
www.edoardoricci.it
Fone: + 39-02 79 47 65
Fax: + 39-02 78 44 97

Este documento é cópia do original, assinado digitalmente por ORESTE NESTOR DE SOUZA LASPRO e Tribunal de Justica do Estado de Sao Paulo, protocolado em 12/01/2021 às 19:23 , sob o número WRPR21700063855
Para conferir o original, acesse o site https://esaj.tjsp.jus.br/pastadigital/pg/abrirConferenciaDocumento.do, informe o processo 1001034-71.2016.8.26.0506 e código 6F79C28.

LASPRO
CONSULTORES

Pátio - Manutenção / Frota

Brasil
Rua Major Quedinho, 111 - 18º andar
01050-030 - São Paulo
www.lasproconsultores.com.br
Fone: +55-11-3211-3010
Fax: +55-11-3255-3727

Itália
Edoardo Ricci Avvocati
Via Visconti di Modrone nº 8/10
20122 - Milão
www.edoardoricci.it
Fone: + 39-02 79 47 65
Fax: + 39-02 78 44 97

Este documento é cópia do original, assinado digitalmente por ORESTE NESTOR DE SOUZA LASPRO e Tribunal de Justica do Estado de Sao Paulo, protocolado em 12/01/2021 às 19:23 , sob o número WRPR21700063855
Para conferir o original, acesse o site https://esaj.tjsp.jus.br/pastadigital/pg/abrirConferenciaDocumento.do, informe o processo 1001034-71.2016.8.26.0506 e código 6F79C28.

LASPRO
CONSULTORES

Brasil
Rua Major Quedinho, 111 - 18º andar
01050-030 - São Paulo
www.lasproconsultores.com.br
Fone: +55-11-3211-3010
Fax: +55-11-3255-3727

Itália
Edoardo Ricci Avvocati
Via Visconti di Modrone nº 8/10
20122 - Milão
www.edoardoricci.it
Fone: + 39-02 79 47 65
Fax: + 39-02 78 44 97

Este documento é cópia do original, assinado digitalmente por ORESTE NESTOR DE SOUZA LASPRO e Tribunal de Justica do Estado de Sao Paulo, protocolado em 12/01/2021 às 19:23 , sob o número WRPR21700063855
Para conferir o original, acesse o site https://esaj.tjsp.jus.br/pastadigital/pg/abrirConferenciaDocumento.do, informe o processo 1001034-71.2016.8.26.0506 e código 6F79C28.

LASPRO
CONSULTORES

Preposto: Pedro Roberto da Silva

Brasil
Rua Major Quedinho, 111 - 18º andar
01050-030 - São Paulo
www.lasproconsultores.com.br
Fone: +55-11-3211-3010
Fax: +55-11-3255-3727

Itália
Edoardo Ricci Avvocati
Via Visconti di Modrone nº 8/10
20122 - Milão
www.edoardoricci.it
Fone: + 39-02 79 47 65
Fax: + 39-02 78 44 97

Este documento é cópia do original, assinado digitalmente por ORESTE NESTOR DE SOUZA LASPRO e Tribunal de Justica do Estado de Sao Paulo, protocolado em 12/01/2021 às 19:23 , sob o número WRPR21700063855
Para conferir o original, acesse o site https://esaj.tjsp.jus.br/pastadigital/pg/abrirConferenciaDocumento.do, informe o processo 1001034-71.2016.8.26.0506 e código 6F79C28.

VI. CONCLUSÃO

83. A **SPEL ENGENHARIA** manteve situação financeira satisfatória, indicando possuir recursos próprios para liquidar o total de dívidas existentes, permanecendo com bom índice de endividamento até outubro de 2020. Entretanto, apesar do faturamento apresentar pequeno crescimento nos meses de julho e agosto de 2020, voltou a apresentar pequena queda nos meses de setembro e outubro de 2020, apurando prejuízo contábil, devido aos elevados gastos com as despesas, principalmente administrativas.

84. Em contrapartida, as Recuperandas **ART SPEL** e **EDISPEL**, mantem situação deficitária, apresentando elevado índice de endividamento, indicando não possuir recursos próprios para quitar as obrigações adquiridas até outubro de 2020. As empresas auferiram Prejuízo contábil devido ao baixo faturamento, insuficiente para cobrir as despesas operacionais do período analisado.

85. Conforme publicado[1] em 11 de outubro de 2020, no site Diário de Aço, o mercado da construção civil demonstra sinais de crescimento em agosto de 2020, corroborando com a operação da **SPEL ENGENHARIA,** que apresentou crescimento de 19% no faturamento, embora nos meses seguintes não conseguiu manter o mesmo patamar de vendas.

> *A indústria de construção civil está em franca recuperação, com melhora nos índices de atividade e do numero de empregados. É o que mostra os dados as recente Sondagem Industria da Construção, divulgada pela Confederação Nacional da Industria (CNI), e do Cadastro Geral de Empregados e Desempregados (Caged), da Secretaria do Trabalho do Ministério da Economia.*
> *O índice de Confiança do Empresário Individual (ICEI-Construção) apresentou alta de 2,7 pontos no mês de agosto, e atinge 56,7*

[1] https://www.diariodoaco.com.br/noticia/0082746-mercado-da-construcao-civil-demonstra-sinais-de-evolucao

Este documento é cópia do original, assinado digitalmente por ORESTE NESTOR DE SOUZA LASPRO e Tribunal de Justica do Estado de Sao Paulo, protocolado em 12/01/2021 às 19:23 , sob o número WRPR21700063855
Para conferir o original, acesse o site https://esaj.tjsp.jus.br/pastadigital/pg/abrirConferenciaDocumento.do, informe o processo 1001034-71.2016.8.26.0506 e código 6F79C28.

pontos. É a quinta alta consecutiva do índice, que acumula crescimento de 21,9 pontos no período. Com alta, o ICEI-Construção se distancia da sua média histórica (53,5 pontos) e da linha divisória de 50 pontos, que separa a confiança da falta de confiança.

86. Faz-se importante mencionar sobre a venda de ativo imobilizado nos meses de maio e junho de 2020, contrariando os artigos. 64 e 66, da Lei 11.101/2005, tendo em vista que para que quaisquer baixas do ativo imobilizado faz-se necessário a autorização judicial.

VII. DO ENCERRAMENTO

87. Essa Administradora informa que toda a documentação verificada para a elaboração do presente relatório encontra-se a disposição dos interessados, mediante agendamento prévio.

88. Sendo o que tinha para o momento, este Administrador Judicial se coloca a inteira disposição de Vossa Excelência, dos nobres advogados das Recuperandas, dos credores, bem como do ilustre representante do Ministério Público para quaisquer esclarecimentos que se façam necessários.

Termos em que, pede deferimento.
São Paulo, 12 de janeiro de 2021.

LASPRO CONSULTORES LTDA.
Administradora Judicial
Oreste Nestor de Souza Laspro
OAB/SP nº 98.628

Brasil
Rua Major Quedinho, 111 - 18º andar
01050-030 - São Paulo
www.lasproconsultores.com.br
Fone: +55-11-3211-3010
Fax: +55-11-3255-3727

Itália
Edoardo Ricci Avvocati
Via Visconti di Modrone nº 8/10
20122 - Milão
www.edoardoricci.it
Fone: + 39-02 79 47 65
Fax: + 39-02 78 44 97

Este documento é cópia do original, assinado digitalmente por ORESTE NESTOR DE SOUZA LASPRO e Tribunal de Justica do Estado de Sao Paulo, protocolado em 12/01/2021 às 19:23 , sob o número WRPR21700063855
Para conferir o original, acesse o site https://esaj.tjsp.jus.br/pastadigital/pg/abrirConferenciaDocumento.do, informe o processo 1001034-71.2016.8.26.0506 e código 6F79C28.